POLICÍA NACIONAL
DIRECCIÓN DE TRÁNSITO Y TRANSPORTE

RENDICIÓN DE CUENTAS 2009

BALANCE DE GESTIÓN Y RESULTADOS

Brigadier General RODOLFO PALOMINO LÓPEZ
Director

Octubre 2009

MAPA ESTRATÉGICO DE LA DIRECCIÓN DE TRÁNSITO Y TRANSPORTE

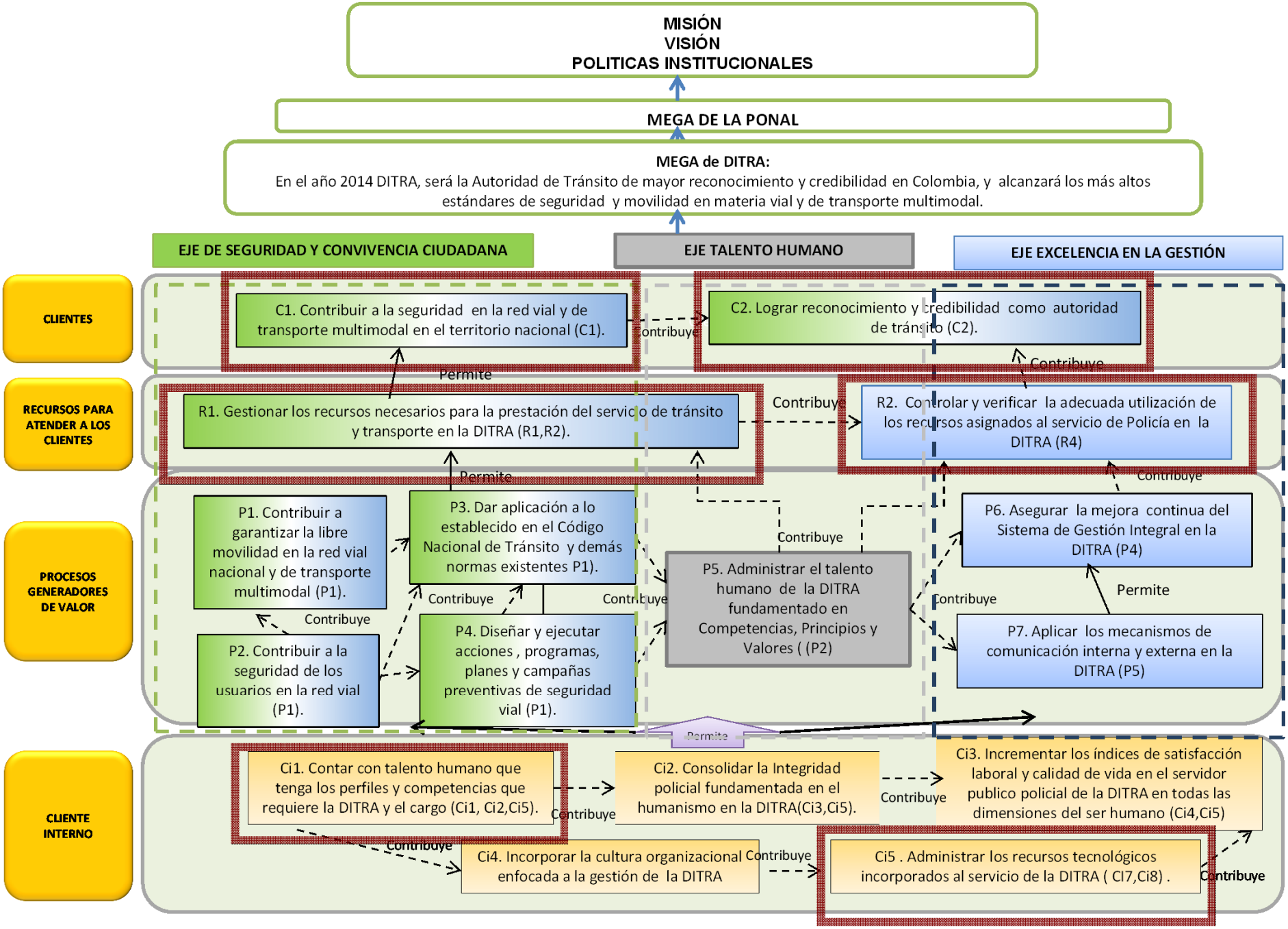

POLÍTICAS INSTITUCIONALES

1. SEGURIDAD CIUDADANA INTEGRAL PRIORITARIA Y PROSPECTIVA

2. POLICÍA RURAL UN COMPROMISO CON EL FUTURO DEL PAÍS

3. OFENSIVA DEFINITIVA CONTRA EL NARCOTRAFICO

4. INVESTIGACIÓN CRIMINAL E INTELIGENCIA PROACTIVA

5. GESTIÓN HUMANA Y CALIDAD DE VIDA OPTIMA

6. CULTURA DE LA LEGALIDAD COMPROMISO INSTITUCIONAL E INDIVIDUAL

7. DESARROLLO PROYECTIVO

POLÍTICAS INSTITUCIONALES

1. CONVIVENCIA Y SEGURIDAD CIUDADANA INTEGRAL PRIORITARIA Y PROSPECTIVA

Objetivo Institucional 1.1

ALCANZAR EL 75 % EN EL INDICE DE CREDIBILIDAD DE LA POLICIA EN EL TERRITORIO NACIONAL

- **KILÓMETROS DE LA RED VIAL NACIONAL A CARGO DE LAS FUERZAS MILITARES RETOMADOS POR LA POLICÍA NACIONAL** (Policía de Carreteras)
- **EJECUCIÓN PLANES ESPECÍFICOS PARA LA PREVENCIÓN DE DELITOS DE IMPACTO SOCIAL EN LA RED VIAL NACIONAL** (Antipiratería Terrestre, Lucha Frontal contra el Secuestro en las Vías Nacionales, Ofensiva contra el terrorismo en la Infraestructura Vial, Antibloqueo y retenes ilegales
- **NÚMERO DE MUNICIPIOS CON COBERTURA DE POLICÍA DE CARRETERAS EN LA RED VIAL SECUNDARIA Y TERCIARIA**

CUMPLIMIENTO PLAN DE ACCIÓN

	META ESTRATEGICA	CUMPLIMIENTO
1	Fortalecer el servicio de la Dirección de Tránsito y Transporte en 573 kms. de la red vial donde por misionalidad se hace presencia.	1. Cubrimiento de 328 kms (fuerzas militares) 2. Ejecución de 4 Planes de Impacto para la prevención de delitos de impacto social. 3. 70 municipios servicio de tránsito (vías secundarias y terciarias)
2	Optimizar los factores de la seguridad vial en los ámbitos intraurbano e interurbano.	1. Capacitación de 772 policiales en temas afines a la seguridad vial. 2. Proyecto Laboratorio de Accidentología Vial. 3. Metodología para el tratamiento de la información. 4. Ejecución de Campañas de Seguridad Vial. 5. Creación Observatorio de Accidentología Vial. 6. Generación procedimiento de Investigación de accidentes de Tránsito
3	Fortalecer el servicio de Policía de Tránsito y Transporte Urbano en 6 ciudades capitales.	1. Cubrimiento con servicio de tránsito de 4 ciudades capitales (Valledupar, Villavicencio, Leticia, Florencia y San José del Guaviare) 2. 70 municipios con servicio de tránsito Urbano.

CAPACIDAD OPERACIONAL

COBERTURA

COBERTURA

RED VIAL NACIONAL	16.599 KMS
RED PAVIMENTADA CONCESIONADO DOBLE CALZADA	13.286 KMS 3.327 KMS 620 KMS
CUBRIMIENTO DITRA	10.079 KMS

Planta De Personal

GRADOS	CANT
OFICIALES	112
SUBOFICIALES NIVEL EJECUTIVO	1.125
PATRULLEROS Y AGENTES	6.263
NO UNIFORMADOS	5
TOTAL	**7.505**

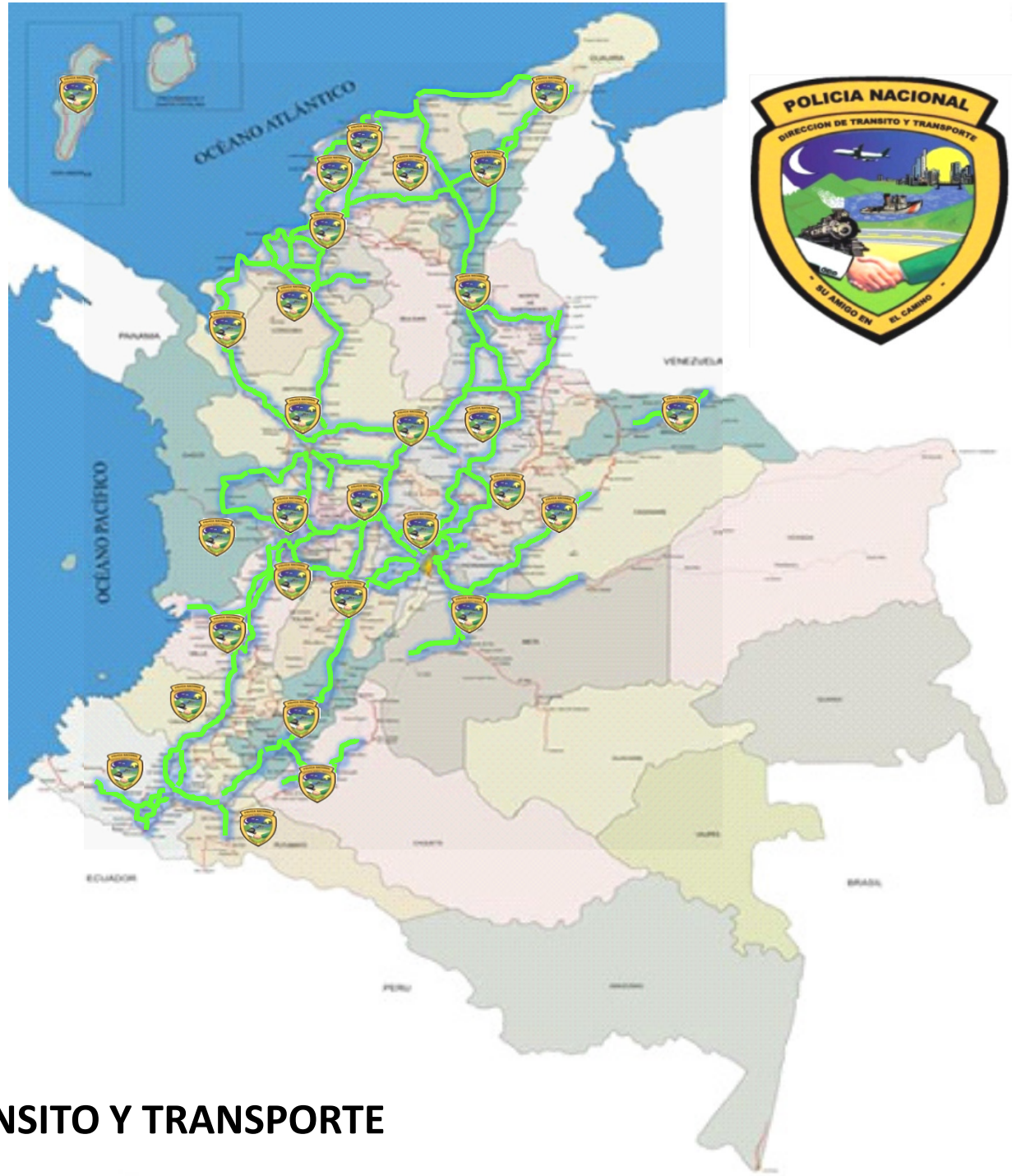

29 SECCIONALES DE TRÁNSITO Y TRANSPORTE

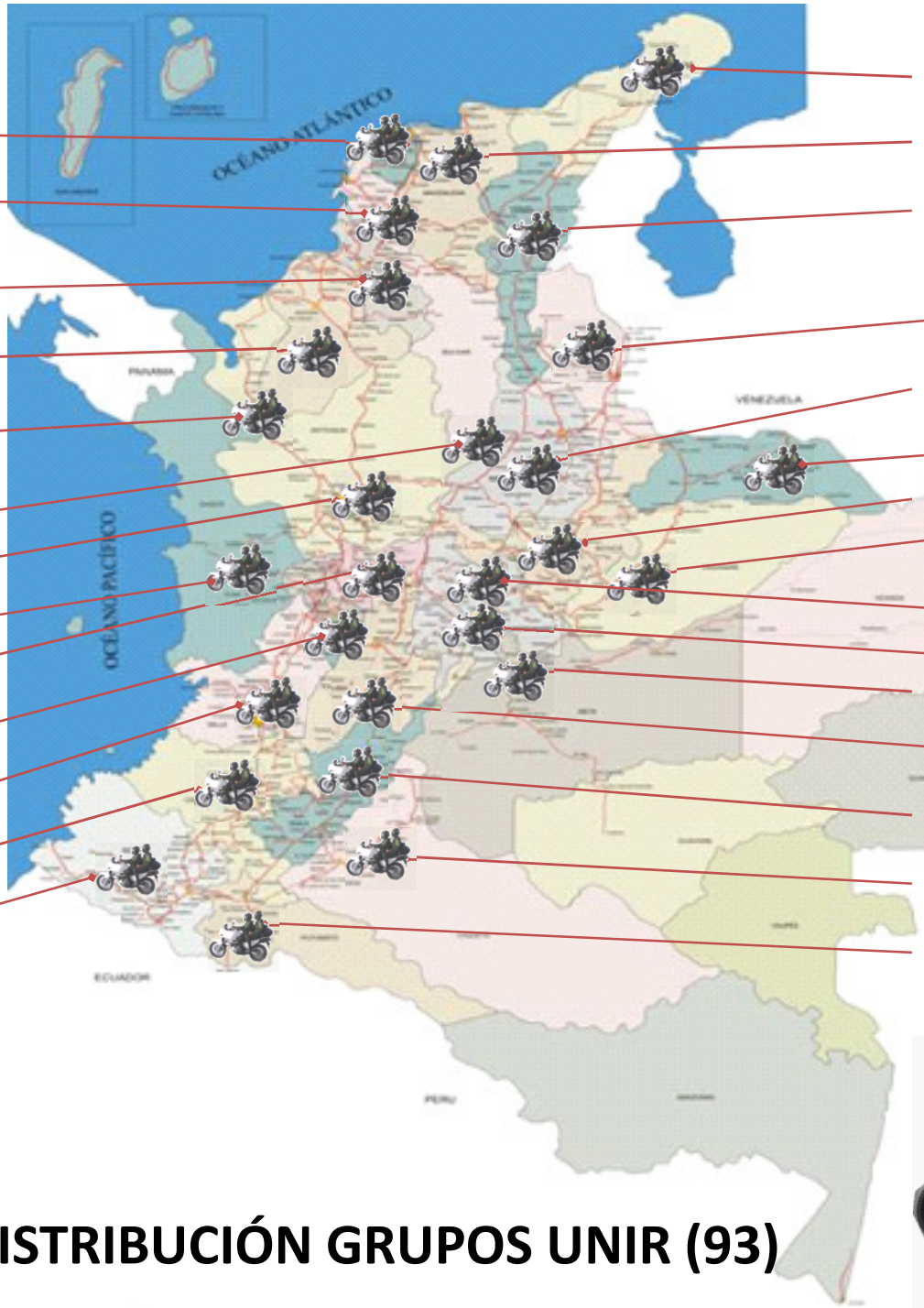

ATLÁNTICO 1

BOLIVAR 4

SUCRE 4

CÓRDOBA 1

URABA 2

MAGDALENA MEDIO 2

ANTIOQUIA 10

CHOCO 1

CALDAS 2

QUINDÍO 2

VALLE 5

CAUCA 5

NARIÑO 5

GUAJIRA 3

MAGDALENA 2

CESAR 5

NORTE DE SANTANDER 2

SANTANDER 2

ARAUCA 3

BOYACÁ 2

CASANARE 2

U. NACIONAL 2

CUNDINAMARCA 6

META 3

TOLIMA 5

HUILA 5

CAQUETA 3

PUTUMAYO 4

POLICIA NACIONAL
DIRECCION DE TRANSITO Y TRANSPORTE
SU AMIGO EN EL CAMINO

DISTRIBUCIÓN GRUPOS UNIR (93)

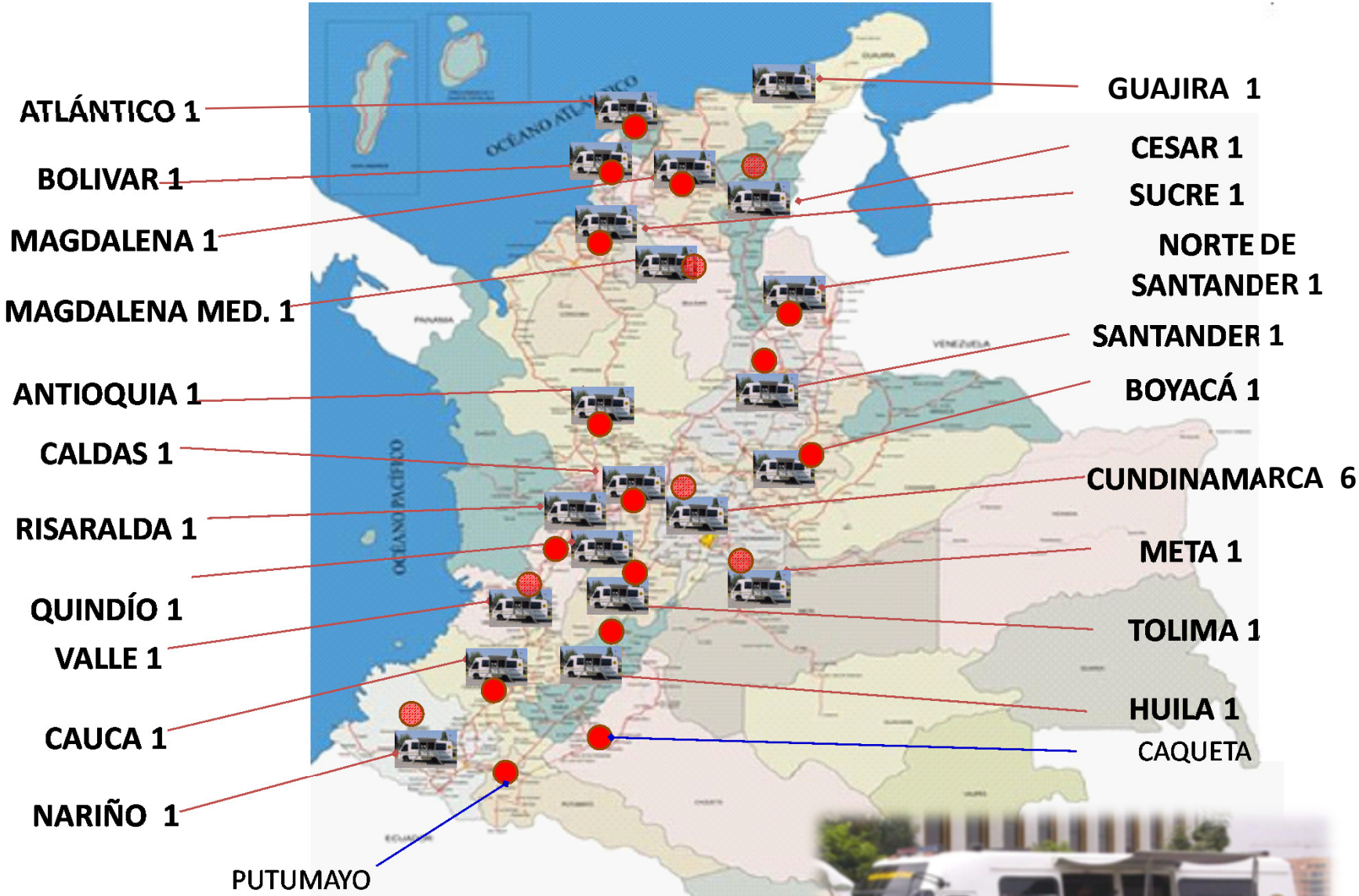

26 Unidades Móviles de Criminalística

29 Unidades de Monitoreo Satelital (GPS)

- 58 Vehículos de Civil
- 29 Motocicletas

POLICÍA NACIONAL
DIRECCIÓN DE TRÁNSITO Y TRANSPORTE

RESULTADOS DE LA POLÍTICA DE SEGURIDAD DEMOCRÁTICA

SEGURIDAD Y MOVILIDAD EN CARRETERAS NACIONALES

CRIMINALIDAD

Secuestro - 9.880Km de cobertura

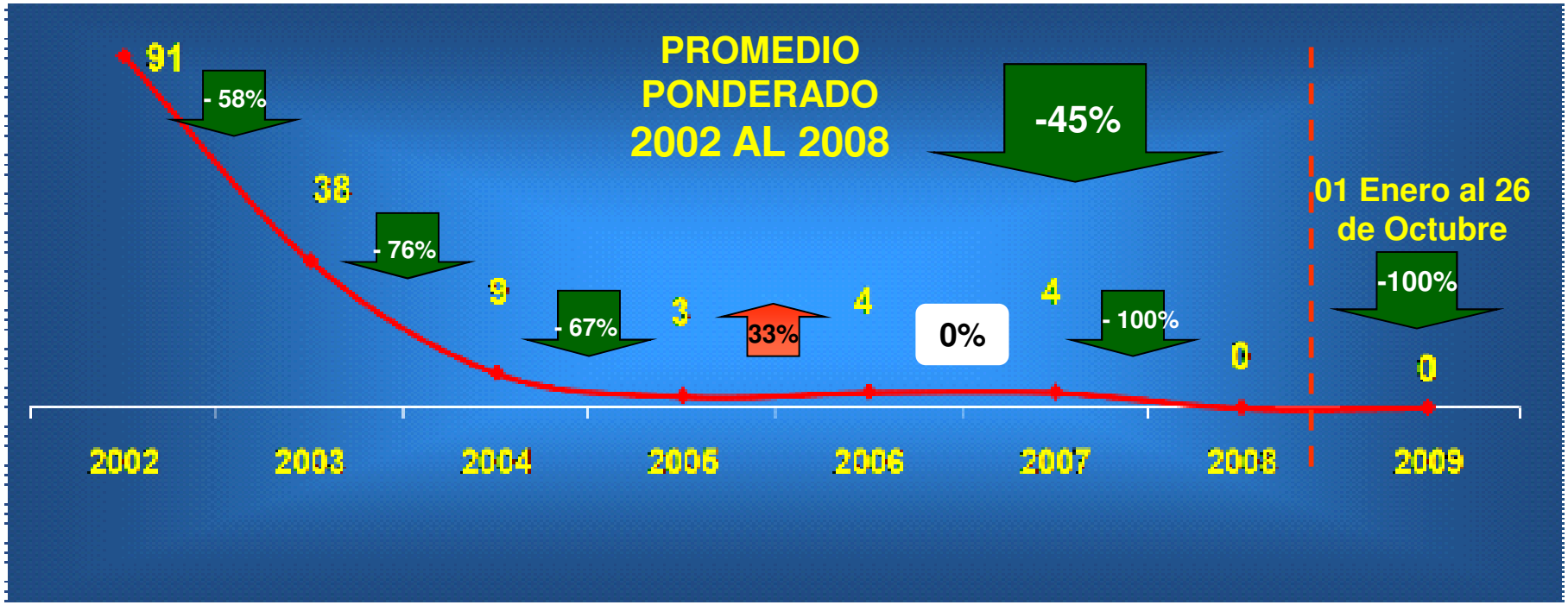

2007
1 Risaralda, 2 Urabá, 1 Cundinamarca

Fuente: Centro de Información Estratégico Policial

AFECTACIONES AL ORDEN PÚBLICO

9.880Km de cobertura

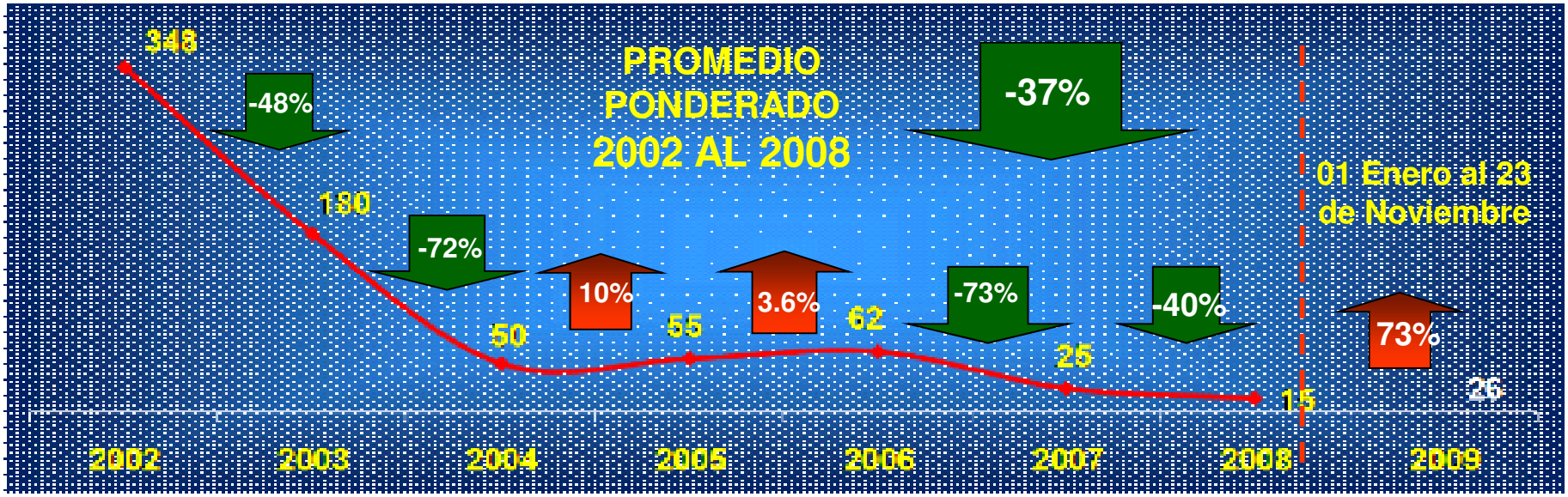

Bloqueos, retén ilegal, enfrentamiento, artefactos explosivos, emboscadas, vehículos incinerados.

2 Deara- 7 Dcq- 3 Decau- 5 Denar- 2 Detol- 1 Deboy- 1 Deces - 2 Denor 1 Deuil- 2 Deura

Fuente: Centro de Información Estratégico Policial

CRIMINALIDAD

Piratería terrestre

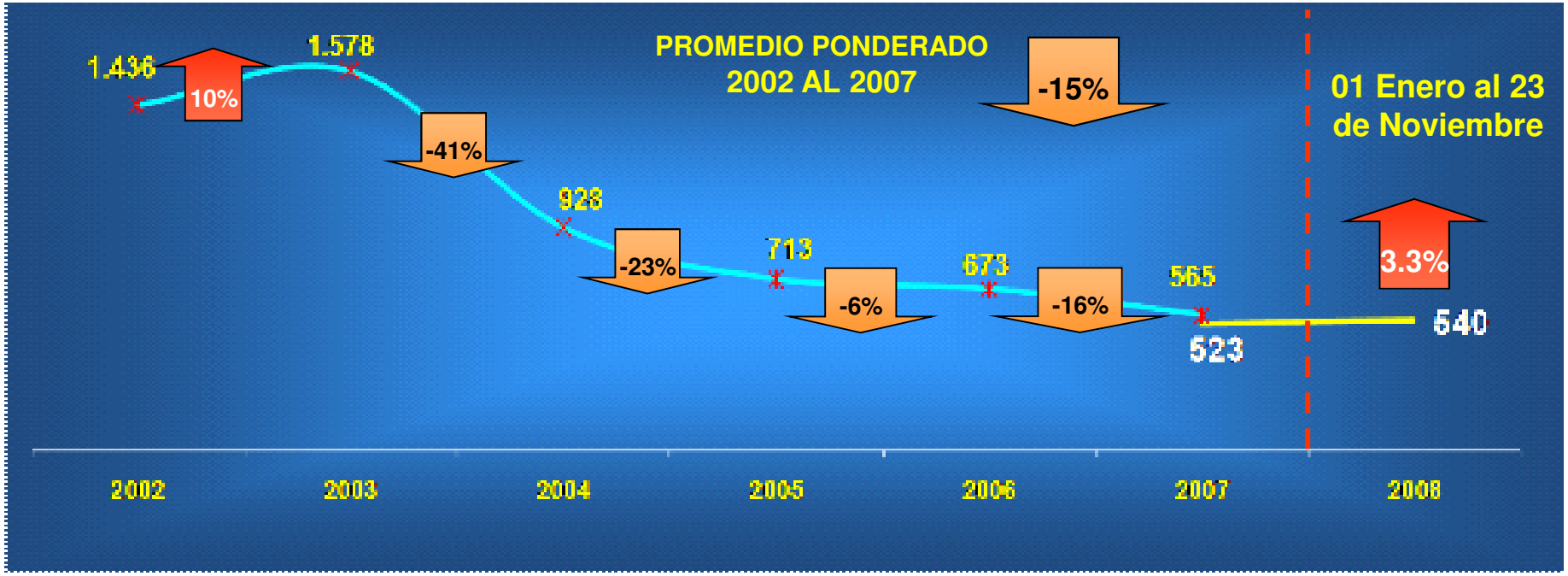

Fuente: Centro de Investigaciones Criminológicas

RESULTADOS OPERATIVOS

Enero - Agosto	2.007	2.008
BANDAS DESMANTELADAS	31	23
PERSONAS CAPTURADAS	284	202

POLICÍA NACIONAL
DIRECCIÓN DE TRÁNSITO Y TRANSPORTE

ESTRATEGIA DE SEGURIDAD EN LAS CARRETERAS

PROCESOS MISIONALES

PROCESOS MISIONALES

SEGURIDAD

MOVILIDAD

PREVENCIÓN

APLICACIÓN DE LA NORMA

- 89 Unidades de Intervención y Reacción (UNIR).
- Grupo de monitoreo satelital (GPS).
- 25 unidades móviles de policía judicial.
- 29 Seccionales de Tránsito y Transporte.
- Red de Coordinadores Viales – RECVI (47)
- Coordinación interinstitucional:

  MINTRANSPORTE, INVIAS, INCO, Dptos. de Policía y Grupos Especiales (ESMAD, DIJIN, POLFA, entre otros).

PROCESOS MISIONALES

SEGURIDAD

MOVILIDAD

PREVENCIÓN

APLICACIÓN DE LA NORMA

- Regulación y control.
- Rutas seguras.
- Caravanas de carga.
- Éxodo y retorno.
- Cobertura 24 horas en la red vial.
- Manejo de tráfico.
- Movilizaciones Masivas.
- Eventos colectivos en las vías.

PROCESOS MISIONALES

SEGURIDAD

MOVILIDAD

PREVENCIÓN

APLICACIÓN DE LA NORMA

- Pedagogía, educación y sensibilización: Instituciones educativas, empresas de transporte, terminales, centros comerciales.
- Atención técnico-mecánica (Carro taller).
- Investigación técnica de accidentes tránsito (Causas determinantes y contribuyentes).
- Planes especiales: Controles de velocidad, embriaguez, motociclistas (Uso adecuado de elementos de seguridad), conductas peligrosas, sobrecupo, sobrepeso, entre otros.
- Alianzas estratégicas: Fondo de Prevención Vial, SOAT, Asociación Nacional de Centros de Diagnóstico Automotor ASOCDA, INIF.
- Observatorio de accidentalidad vial.
- Laboratorio de Accidentología – Alianza CESVI

PROCESOS MISIONALES

SEGURIDAD

MOVILIDAD

PREVENCIÓN

APLICACIÓN DE LA NORMA

- Control a infractores (Comparendos).
- Procedimiento en actos urgentes.
- Captura y judicialización.
- Informe accidentes de tránsito.
- Inmovilización, incautación y recuperación.
- Verificación de antecedentes a personas y vehículos.
- Verificación de documentación.

COMPARENDOS REALIZADOS

PRINCIPALES INFRACCIONES

DEL 01.01.09 AL 25.10.09

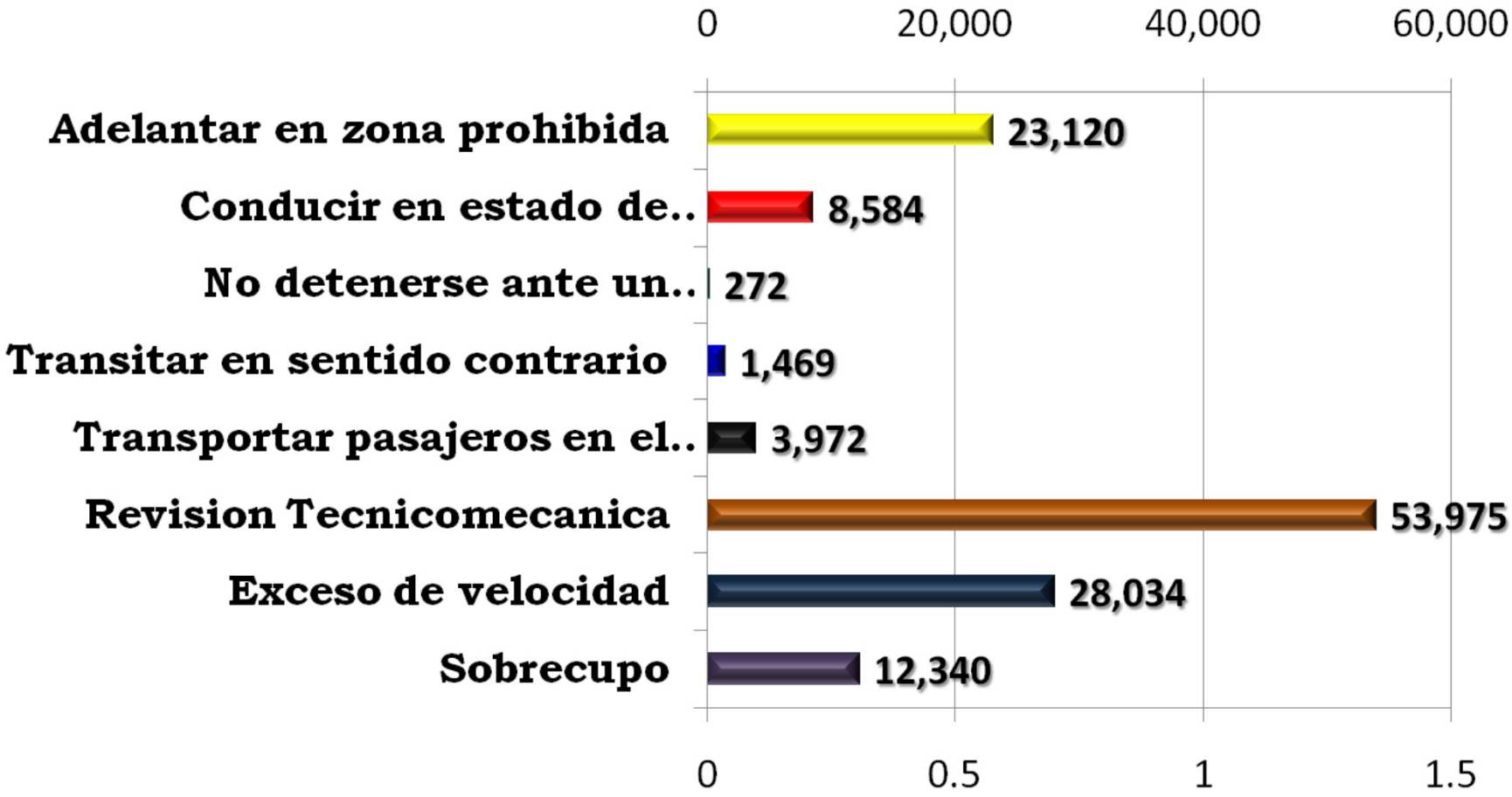

POLICÍA NACIONAL
DIRECCIÓN DE TRÁNSITO Y TRANSPORTE

REDUCCIÓN DE LA ACCIDENTALIDAD

ESTRATEGIA DE PREVENCIÓN

ACCIDENTALIDAD 2007-2008

DEL 01/01/2009 AL 25/10/2009

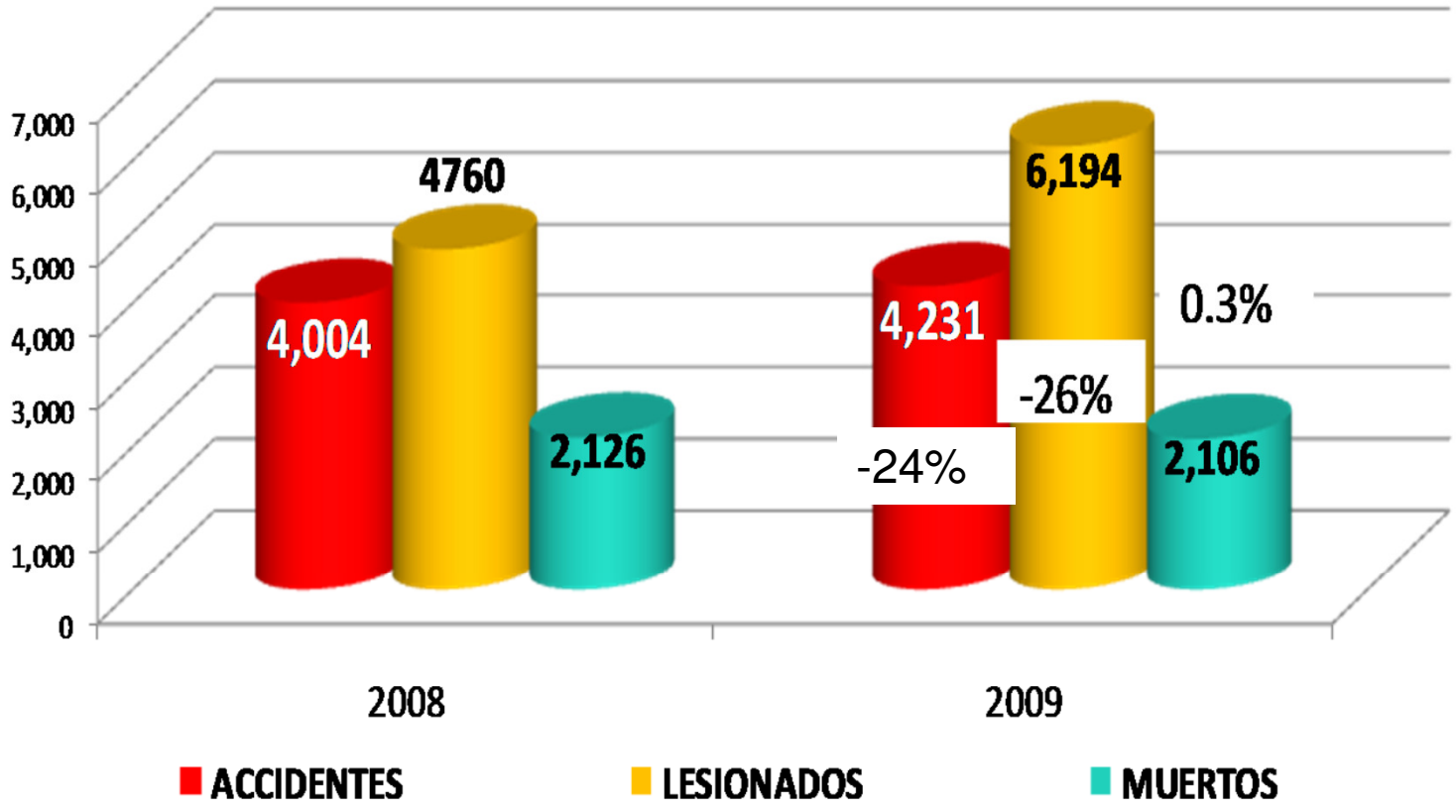

ACCIDENTALIDAD POR DEPARTAMENTOS 2008

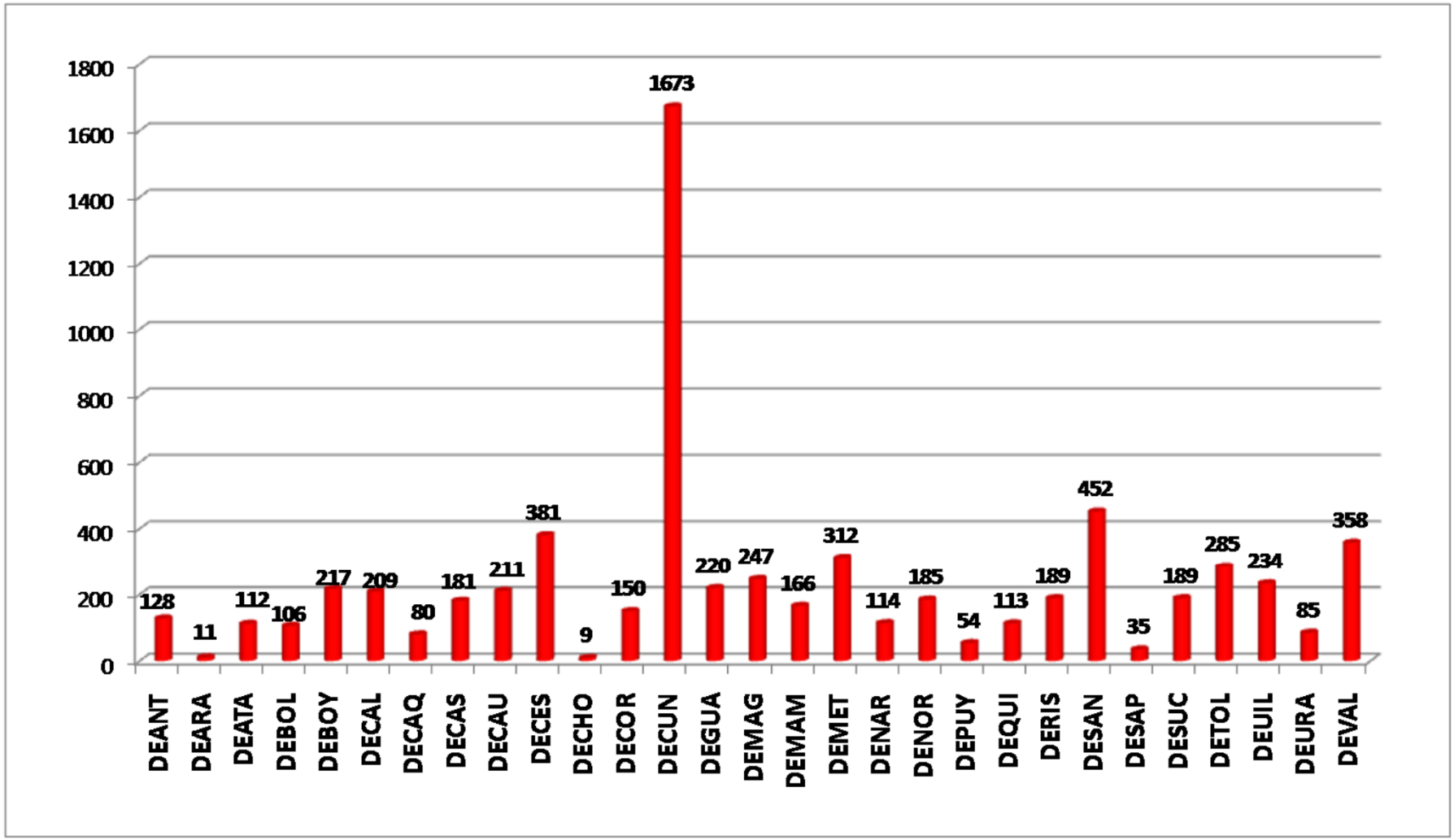

FUENTE: CIEPS

ACCIDENTALIDAD POR HORAS

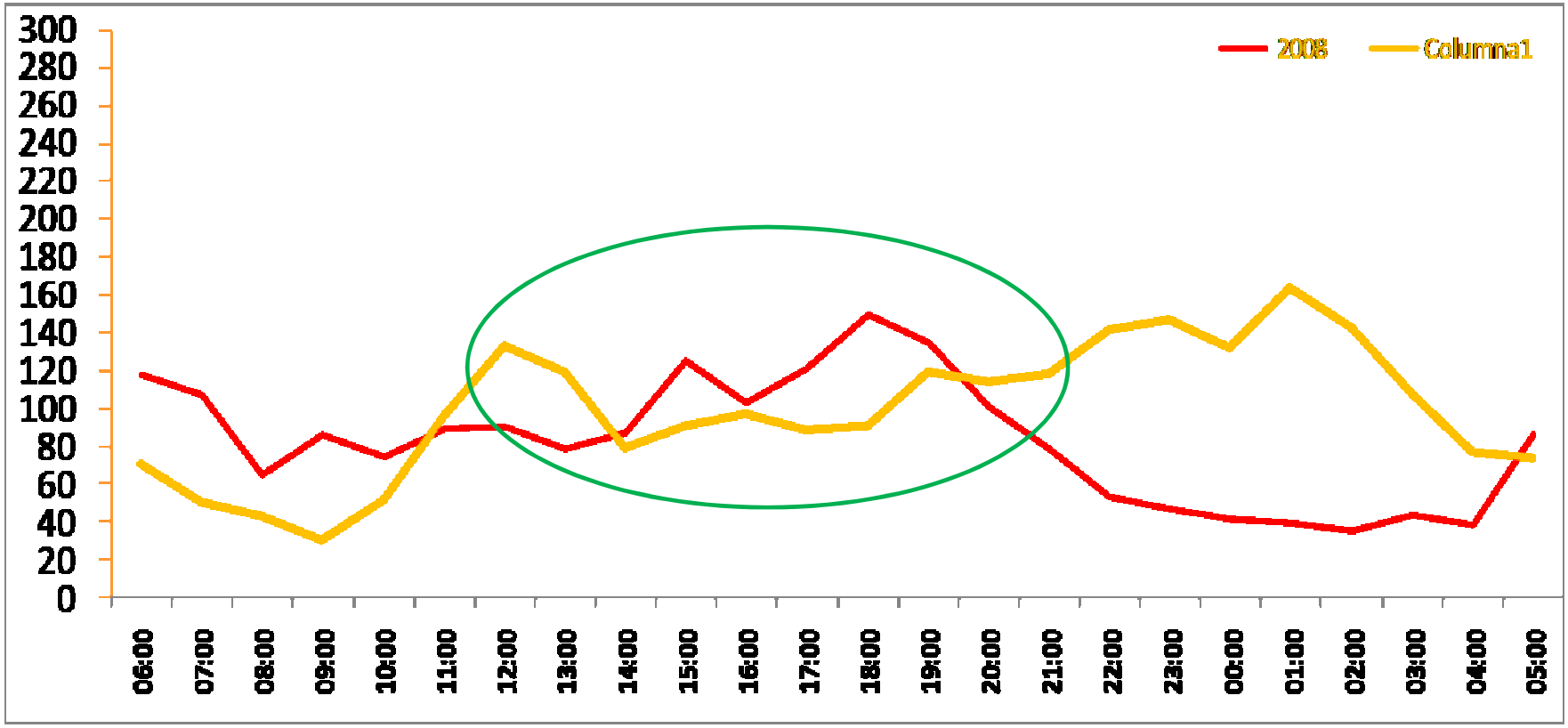

Mañana | Tarde | Noche | Madrugada

FUENTE: CIEPS

ACCIDENTES POR TIPO DE VEHICULOS 2008

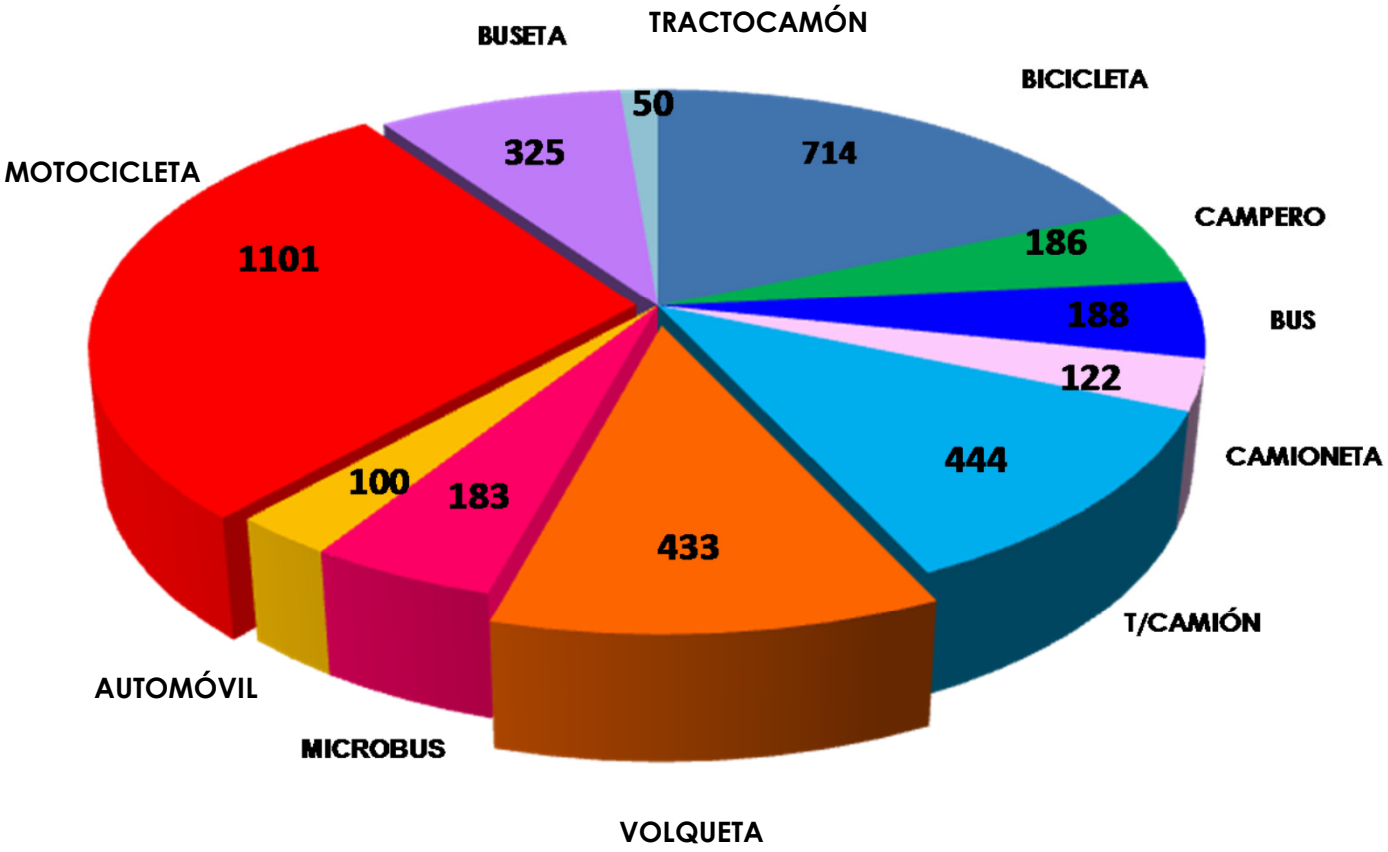

FUENTE: CIEPS

PRINCIPALES CAUSAS

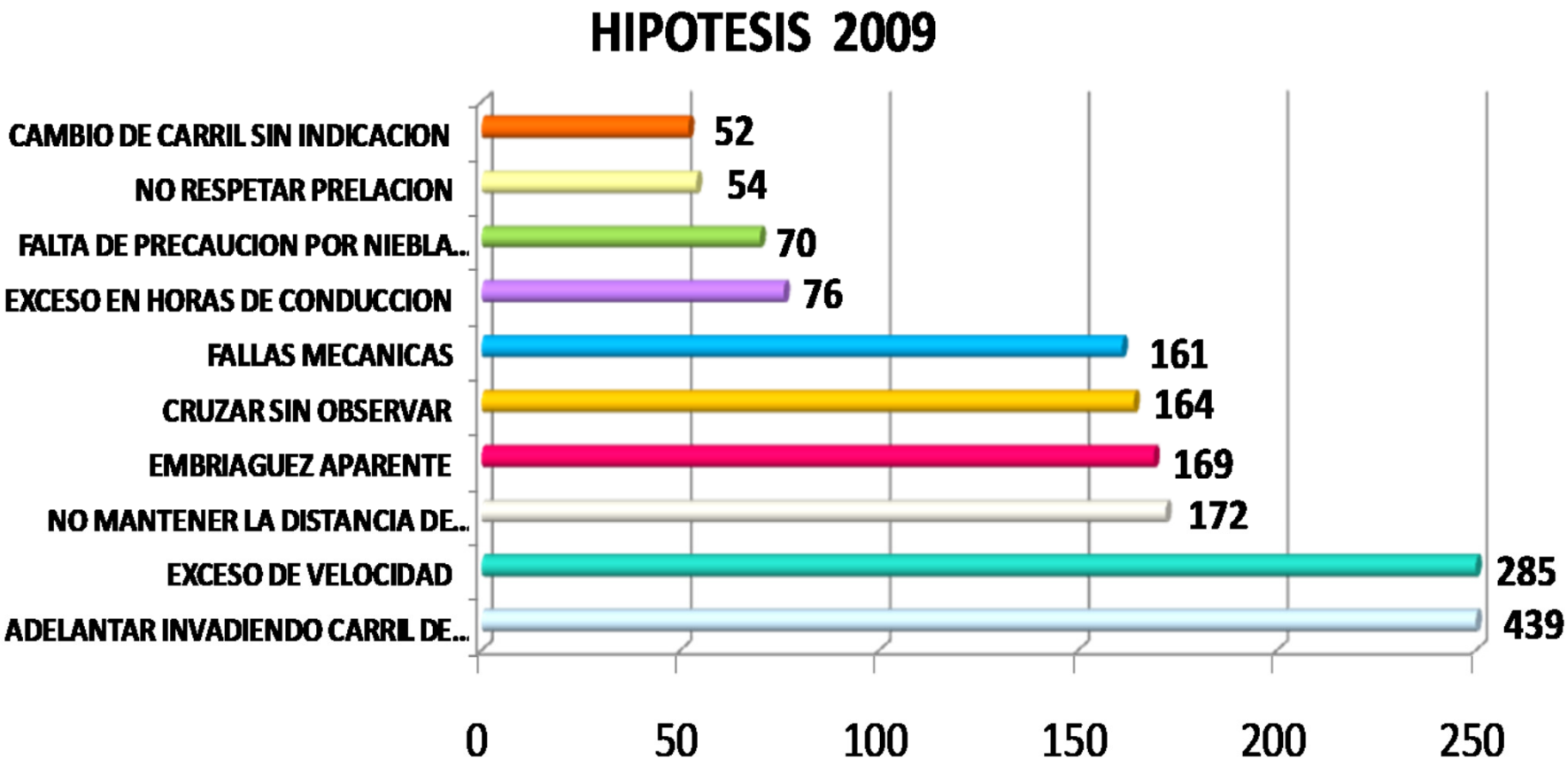

FUENTE: Área de seguridad Vial RNAT

ACCIONES DE PREVENCIÓN DE LA ACCIDENTALIDAD

LABORATORIO DE ACCIDENTOLOGÍA

1. Referenciación con modelo, operación y funcionamiento (CHILE – ESPAÑA).

2. Alianza estratégica con el centro de experimentación y seguridad vial - CESVI Colombia. Capacitación e intercambio experiencias en investigación técnica de accidentes de tránsito. (ESTA EN PROCESO LA FIRMA DEL CONVENIO)

3. Estandarización procedimiento para la investigación técnica de accidentes de tránsito.

OBSERVATORIO DE ACCIDENTOLOGÍA

El OBSERVATORIO DE LA ACCIDENTALIDAD VIAL surge como respuesta a la necesidad de articular el trabajo de entidades públicas y privadas encargadas de la producción de información sobre la accidentalidad vial y así tener una visión más amplia e integral del fenómeno.

Busca:

(1) Monitorear la situación actual

(2) Impulsar investigaciones académicas sobre el fenómeno

(3) Llevar a cabo seguimiento a las políticas y programas diseñados en las diferentes esferas.

(4) Sugerir la adopción de políticas públicas para contrarrestar la accidentalidad vial en el país.

INTEGRANTES OBSERVATORIO DE ACCIDENTALIDAD VIAL

Delegados

- Ministerio de Transporte
- Fiscalía General de la Nación
- Fondo de Prevención Vial
- Medicina Legal
- DIPOL- DIJIN
- D.A.S
- Cruz Roja

CONSOLIDADO
RESULTADOS OPERATIVOS

RESULTADOS OPERATIVOS

DEL 01 DE ENERO AL 25 DE OCTUBRE DE 2009 COMPARADO CON EL MISMO PERIODO DEL AÑO ANTERIOR						
ACTIVIDAD OPERATIVA			2008	2009	VARIACIÓN	
					ABSOLUTA	PORCENTUAL
CAPTURAS	CAPTURAS POR TODOS LOS DELITOS		3,956	4,446	490	12.4%
	CAPTURAS	FLAGRANCIA	3,107	3,523	416	13.4%
		ORDEN JUDICIAL	839	909	70	8.3%
	SUBVERSIVOS	CAPTURADOS	10	14	4	40.0%
	BANDAS DESARTICULADAS	NUMERO	48	107	59	122.9%
VEHICULOS	RECUPERADOS	AUTOMOTORES (CANTIDAD)	359	557	198	55.2%
	AVALUO VEHICULOS RECUPERADOS	VALOR (MILLONES)	18,446	30,623	12,177	66.0%
	INMOVILIZADOS	ORDEN JUDICIAL - LEY 30 - SISTEMAS DE IDENTIFICACION	970	1794	824	84.9%
MERCANCIA	RECUPERADA	VALOR (MILLONES)	6,485	4,632	-1,852	-28.6%
	INCAUTADA	VALOR (MILLONES)	72,722	90,784	18,062	24.8%
MONEDA	RECUPERADO	VALOR (MILLONES)	209	152	-57	-27.5%
	INCAUTADO	VALOR (MILLONES)	2,831	2,437	-394	-13.9%
	EXTRANJERA INCAUTADA	VALOR EN PESOS (MILLONES)	247	170	-77	-31.3%
ARMAS MUNICIONES Y EXPLOSIVOS	UNIDADES	ARMAS INCAUTADAS	954	1,538	584	61.2%
		MUNICION	39,351	85,877	46,526	118.2%
		GRANADAS	240	403	163	67.9%
	CASOS	POLVORA	38	66	28	73.7%
		EXPLOSIVOS	18	25	7	38.9%
ALUCINOGENOS	KILOGRAMOS	CLORHIDRATO DE COCAÍNA	1,314	1,820	506	38.5%
		BASE DE COCA	2,269	1,970	-298	-13.2%
		MORFINA	4.2	5.4	1	28.6%
		HEROÍNA	14.9	4.8	-10	-68.1%
		BASUCO	19	77	58	301.5%
		MARIHUANA	55,702	41,967	-13,735	-24.7%
INSUMOS	SOLIDOS	KILOGRAMOS	361,382	2,389,590	2,028,208	561.2%
	LIQUIDOS	GALONES	50,371	113,042	62,671	124.4%
COMBUSTIBLE	GALONES	RECUPERADOS	16,288	10,055	-6,233	-38.3%
		INCAUTADO	165,315	371,437	206,122	124.7%
EQUIPOS DE COMUNICACION	INCAUTADOS	CANTIDAD	1,291	733	-558	-43.2%
SEMOVIENTES	RECUPERADOS	CANTIDAD	0	132	132	100.0%
	INCAUTADOS	CANTIDAD	5,874	12,274	6,400	109.0%
FLORA Y FAUNA	INCAUTADOS	CASOS	723	995	272	37.6%

02 CAPTURADOS, 02 ARMAS DE FUEGO, 03 RADIOS, MUNICION Y UN VEHICULO INMOVILIZADO

FECHA:	SITIO:	KM:	VIA:	SECCIONAL:
08-08.-2009	CRUCE DEL AEROPUERTO	10 + 700	VIA CALI – ANDALUCIA	VALLE

BANDA DE ATRACADORES DESMANTELADA, 3 PERSONAS CAPTURADAS, INCAUTADAS DOS ARMAS DE FUEGO Y RECUPERADOS VARIOS ELEMENTOS

02 CAPTURADOS, 02 ARMAS DE FUEGO, 03 RADIOS, MUNICION Y UN VEHICULO INMOVILIZADO

FECHA:	SITIO:	KM:	VIA:	SECCIONAL:
14-08.-2009	CORREGIMIENTO DE CISNEROS	50+500	**BUENAVENTURA - BUGA**	VALLE

INCAUTACIÓN DE 50 BARRAS DE EXPLOSIVOS, 2 PERSONAS CAPTURADAS, 1 VEHÍCULO INMOVILIZADO

INCAUTACIÓN LECHE EN POLVO CONTAMIDADA CON INSECTICIDAS

FECHA:	SITIO:	KM:	VIA:	SECCIONAL:
16/08/09	PUERTO BOYACA	93	PTO BOYACÁ – LA LIZAMA	MAGDALENA MEDIO

INCAUTACIÓN DE 4.674 UNIDADES DE LECHE EN POLVO PARA NIÑOS MEZCLADAS CON 2.790 UNIDADES DE INSECTICIDA MARCA RAID LOS CUALES PRESENTABAN FISURAS EN VARIOS EMPAQUES.

INCAUTACIÓN (3.404) KILOS DE MARIHUANA, INMOVILIZACIÓN DE VEHÍCULO Y 2 PERSONAS CAPTURADAS

FECHA:	SITIO:	KM:	VIA:	SECCIONAL:
16/08/09	AGUA -ZULIA	18	BUCARAMANGA-PAMPLONA	SANTANDER

2 PERSONAS CAPTURADAS LOS CUALES TRANSPORTABAN 3,404 KILOS DE MARIHUANA PRENSADA, EMPACADA EN 70 BULTOS CAMUFLADOS ENTRE AZÚCAR.

INCAUTACIÓN DE DOS FUSILES Y UNA AMETRALLADORA

FECHA:	SITIO:	KM:	VIA:	SECCIONAL:
23/08/09	ALTO BONITO	5+100	MEDELLIN -BOGOTÀ	ANTIOQUIA

INCAUTACIÓN DE DOS FUSILES Y UNA SUB-AMETRALLADORA, Y LA INMOVILIZACIÓN DE UN VEHÍCULO MAZDA DE PLACA BZA 681 BLINDADO, 2 PERSONAS CAPTURADAS.

INCAUTACIÓN DE MATERIAL DE GUERRA

FECHA:	SITIO:	KM:	VIA:	SECCIONAL:
27/08/09	SECTOR DEL ESPINO	84	JUNIN-PEDREGAL	NARIÑO

INCAUTACIÓN DE 1 FUSIL AK47, 1 PROVEEDOR PARA EL MISMO,30 CARTUCHOS CALIBRE 7.62, 4 PROVEEDORES PARA MUNICIÓN 5.56,149 CARTUCHOS 5.56, 1 GRANADA M26A1, 28 CARTUCHOS CALIBRE 32, 01 CHALECO ARNÉS.

02 CAPTURADOS, 04 ARMAS DE FUEGO, VEHICULO INMOVILIZADO

FECHA:	SITIO:	KM:	VIA:	SECCIONAL:
02-SEP-2009	LA SELVA	Km. 9 + 500	PUENTE LA LIBERTAD - FRESNO	CALDAS

CAPTURA DE DOS CIUDADANOS LOS CUALES SE MOVILIZABAN EN EL VEHICULO CAMPERO MARCA MITSUBISHI , DE PLACAS DYN-796, EN EL CUAL MOVILIZABAN UN REVOLVER MARCA LLAMA, PISTOLA MARCA WALTER, CALIBRE 7.65 Y UNA ESCOPETA MARCA REMINGTON, CALIBRE 12, UNA ESCOPETA MARCA BAIKAL, CALIBRE 12.

02 CAPTURADOS, 02 ARMAS DE FUEGO, 03 RADIOS, MUNICION Y UN VEHICULO INMOVILIZADO

FECHA:	SITIO:	KM:	VIA:	SECCIONAL:
02-SEP.-2009	LA GUSANERA	7+400	TRES PUERTAS – LA ESTRELLA	CALDAS

CAPTURA DE DOS PERSONAS LOS CUALES SE MOVILIZABAN EN EL VEHICULO TUCSON, DE PLACAS DCS-227, EN EL CUAL MOVILIZABAN 02 FUSILES AK – 47, 03 RADIOS DE COMUNICACIONES – CON SUS BATERIAS – CPLIS – ANTENAS Y CARGADORES, 06 PROVEDORES METALICOS , 200 CARTUCHOS CALIBRE 7.62

02 CAPTURADOS, 02 ARMAS DE FUEGO, 03 RADIOS, MUNICION Y UN VEHICULO INMOVILIZADO

FECHA:	SITIO:	KM:	VIA:	SECCIONAL:
03-SEP.-2009	CRUCE "Y" ASTILLEROS	30 + 800	VIA SARDINATA - CÚCUTA	N. SANTANDER

CAPTURADOS 02 INTEGRANTES BANDA LOS RASTROJOS, E INCAUTACIÓN DE ARMA DE FUEGO, 02 PROVEEDORES PARA LA MISMA CON MUNICIÓN Y 01 MOTOCICLETA INMOVILIZADA.

CAPTURA DE 2 PERSONAS, INCAUTACIÓN DE MATERIAL DE GUERRA

FECHA:	SITIO:	KM:	VIA:	SECCIONAL:
05/09/09	VÍA LA CORDIALIDAD	62	CARTAGENA -BOLIVAR	BOLIVAR

2 PERSONAS CAPTURADAS (CONTRATISTAS DEL DAS), LOS CUALES TRANSPORTABAN EN EL VEHÍCULO CAMIONETA DE PLACAS BIB – 744, 3 PISTOLAS CALIBRE 9 MM, 5 PROVEEDORES Y 7000 CARTUCHOS CALIBRE 5.56.

INCAUTACION MATERIAL DE GUERRA

FECHA:	SITIO:	KM:	VIA:	SECCIONAL:
08-SEP.-2009	VÍA PUBLICA	15 + 300	BUENABENTURA - BUGA	VALLE

INCAUTACIÓN DE 110 CARTUCHOS, CALIBRE 5-56, CUANDO ERAN TRANSPORTADOS EN EL VEHÍCULO DE SERVICIO PUBLICO, DE PLACAS YAQ-011, AFILIADO A FLOTA MACARENA

08 CAPTURADOS, 02 ARMAS DE FUEGO, INCAUTACIÓN DE PRENDAS DE USO PRIVATIVO DE LA FUERZA PÚBLICA, 01 VEHÍCULO, DINERO Y MERCANCIA RECUPERADA

FECHA:	SITIO:	KM:	VIA:	SECCIONAL:
09-SEP.-2009	VÍA PUBLICA	5	CAMBAO - BELTRAN	CUNDINAMARCA

CAPTURA DE OCHO PERSONAS LOS CUALES SE MOVILIZABAN EN EL VEHICULO TROOPER DE PLACAS BAQ-363, EN EL CUAL MOVILIZABAN, 01 REVOLVER Y 01 PISTOLA, PRENDAS DE USO PRIVATIVO DE LA DIRECCION, ELEMENTOS VARIOS, Y DINERO EN EFECTIVO PRODUCTO DE UN HURTO EFECTUADO MINUTOS ANTES.

CAPTURA E INCAUTACION DE 133 KILOS DE CLORHIDRATO DE COCAINA E INMOVILIZACION VEHICULO VOLQUETA

FECHA:	SITIO:	KM:	VIA:	SECCIONAL:
13/09/09	PALMA -SORIANA	53	CAUCASIA - PLANETA RICA	CORDOBA

CAPTURA DE UNA PERSONA,INCAUTACIÓN DE 133 KILOS DE CLORHIDRATO DE COCAÍNA EL CUAL ERAN TRANSPORTADOS, VEHÍCULO VOLQUETA DE PLACAS OLB 068 MODELO 1998 CUBRÍA LA RUTA CAUCASIA – MONTERÍA.

02 CAPTURADOS, 03 PISTOLAS, 08 PROVEEDORES, 500 CARTUCHOS INCAUTADOS Y 01 VEHÍCULO INMOVILIZADO

FECHA:	SITIO:	KM:	VIA:	SECCIONAL:
16/09/09	LAS FLORES	45	RIO PALOMINO-RIOHACHA	GUAJIRA

01 CAPTURADO INCAUTACIÓN DE 03 PISTOLA MARCA GLOCK M.B.H 45 MM, 07 PROVEEDORES ,01 PROVEEDOR PARA FUSIL 5.56 MM, 270 CARTUCHOS, 190 CARTUCHOS CALIBRE 5.56 MM, TRANSPORTADOS EN AUTOMÓVIL PLACAS BPO-025, MODELO 2005, MARCA TOYOTA.

TRES CAPTURADOS - INCAUTACION DE 415 KILOS DE LORHIDRATO DE COCAINA E INMOVILIZACION DE 02 VEHICULOS

FECHA:	SITIO:	KM:	VIA:	SECCIONAL:
16/09/09	FRENTE A COLANTA	54 + 500	CAUCASIA - PLANETA RICA	CORDOBA

CAPTURA A TRES PERSONAS SE INCAUTARON UN TOTAL DE 415 KILOS DE CLORHIDRATO DE COCAÍNA, TRANSPORTADOS EN LOS VEHÍCULOS CAMIONES TIPO FURGÓN DE PLACAS KUM 346 Y TKK 724 EN LAS PAREDES LATERALES, VEHÍCULOS CUBRÍAN LA RUTA CALI – BARRANQUILLA CARGADO CON FRUTAS.

BANDA DESMANTELADA – VEHICULO RECUPERADO

FECHA:	SITIO:	KM:	VIA:	SECCIONAL:
14/05/09	PUENTE VALENCIA	94+000	POPAYAN – CALI	CAUCA

DESMANTELACION DE UNA BANDA DEDICADA AL HURTO DE VEHÍCULOS, CAPTURANDO A (03) PERSONAS. RECUPERACIÓN DE UNA VOLQUETA DE PLACAS UPA–817, LA INMOVILIZACIÓN DE UN AUTOMÓVIL DE PLACAS UQG–548, LA INCAUTACIÓN DE (03) EQUIPOS DE COMUNICACIÓN.

INCAUTACION 500 GALONES DE ACIDO SULFURICO

FECHA:	SITIO:	KM:	VIA:	SECCIONAL:
31/07/09	CORREJIMIENTO EL BOLO	43+800	VÍA VILLARRICA CAUCA-PALMIRA VALLE	VALLE DEL CAUCA

LA SUSTANCIA ERA TRANSPORTADA EN UNA NPR, MARCA MITSUBISHI CANTER, DE PLACAS SDN-442, MODELO 1997, COLOR BLANCO, PARA UN TOTAL DE 500 GALONES, AVALUADOS EN $ 80.000.000.

UN CAPTURADO, INCAUTACION DE 2530 GALONES DE ACETONA E INMOVILIZACION VEHICULO

FECHA:	SITIO:	KM:	VIA:	SECCIONAL:
17/06/09	PEAJE DE LOBOGUERRERO	62	VÍA BUENAVENTURA - BUGA	VALLE

01 CAPTURADO QUIEN CONDUCÍA EL VEHÍCULO CAMIÓN, DE PLACAS KUM-046, TRANSPORTANDO 2530 GALONES DE ACETONA,. AVALUADOS EN $300.000.000 TRANSPORTADOS EN 46 CANECAS METÁLICAS.

3 CAPTURADOS, INCAUTACION DE 1467 GALONES DE ÁCIDO SULFURICO INMOVILIZACION VEHICULO

FECHA:	SITIO:	KM:	VIA:	SECCIONAL:
28/06/09	PEAJE MEDIA CANOA	36+500	CALI – MEDIA CANOA	VALLE

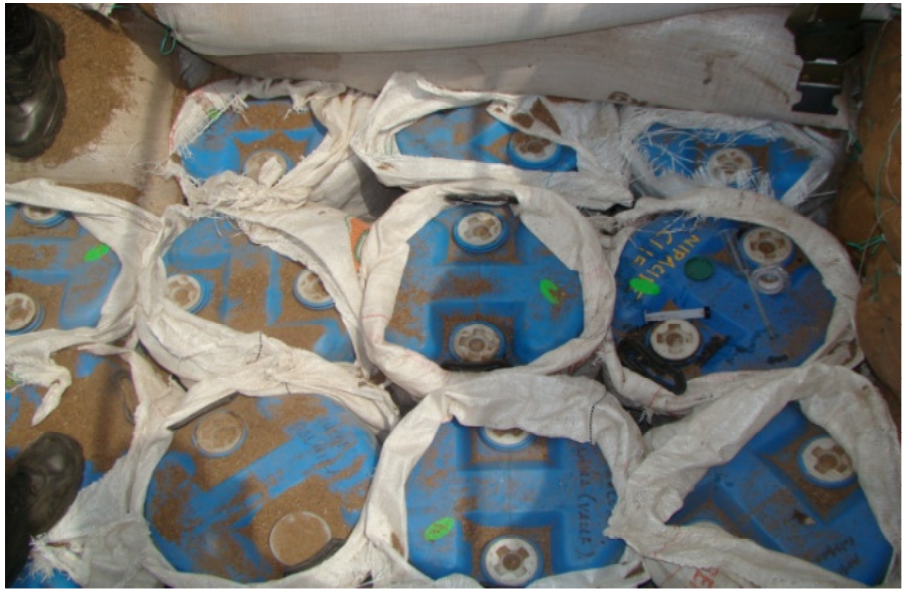

03 CAPTURADOS QUIENES SE MOVILIZABAN EN EL VEHÍCULO CAMIÓN, DE PLACAS ZCF-995, TRANSPORTANDO 1467 GALONES DE ACIDO SULFURICO, AVALUADOS EN $160'000.000 TRANSPORTADOS EN 27 CANECAS PLÁSTICAS.

.

3 CAPTURADOS, 397 KILOGRAMOS DE CLORHIDRATO DE BASE DE COCA, 02 INMOVILIZACION VEHICULO

FECHA:	SITIO:	KM:	VIA:	SECCIONAL:
21/10/09	"YE DE BUESACO"	13	PASTO MOJARRAS	NARIÑO

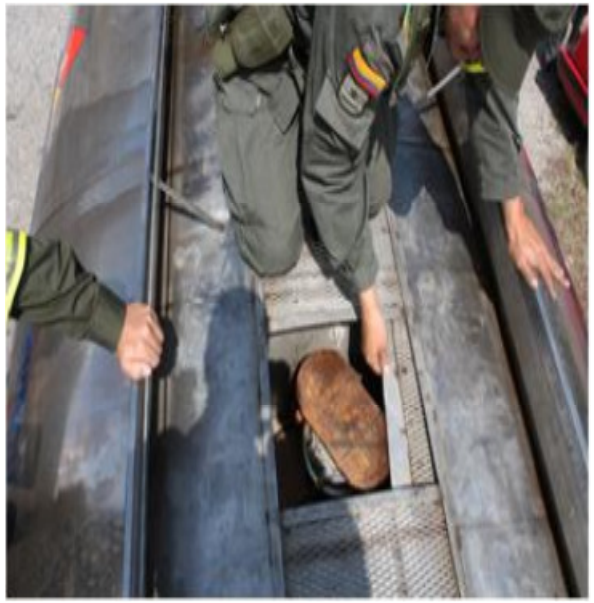

03 CAPTURADOS, MERCANCÍA AVALUADA EN LA SUMA DE $ 2.000.000.000 MILLONES DE PESOS, LA CUAL ERA TRANSPORTADA EN EL TANQUE DEL VEHÍCULO DE PLACAS SOW-498, Y LA INMOVILIZACIÓN DEL VEHÍCULO TIPO CAMIONETA TOYOTA PRADO MODELO 2009, ESCOLTA EL CARGAMENTO

POTENCIACIÓN DEL CONOCIMIENTO

POTENCIACIÓN DEL CONOCIMIENTO

COMISIÓN DE ESTUDIOS A LA CIUDAD DE SANTIAGO DE CHILE

“CURSO BÁSICO DE INVESTIGACIÓN Y RECONSTRUCCIÓN DE ACCIDENTES”

Se seleccionaron 02 – 11 - 27 policías de la Dirección para comisión de estudios en Chile de 45 días, quienes se profesionalizaron en la utilización de medios y ayudas tecnológicas para la investigación de accidentes de tránsito y procedimientos de regulación y movilidad aplicados por la Policía de ese país.

POTENCIACIÓN DEL CONOCIMIENTO

"CURSO FORMADOR DE FORMADORES EN CONDUCCIÓN DE MOTOS DE LAS SECCIONALES DE TRÁNSITO Y TRANSPORTE"

Se gestionó alianza con el Comité de Ensambladoras Japonesas de motos: Yamaha, Suzuki, Auteco y Honda para desarrollar un programa de pedagogía ciudadana en conducción de motos.

A través de la firma que representa al comité en temas de accidentalidad, se concertó la capacitación de 30 policías como **"Formador de Formadores"** en conducción de motocicletas, con la misión de ser multiplicadores de estos conocimientos en sus unidades a nivel país.

Para complementar la formación, se vinculó a la capacitación la Dirección de Sanidad, Fondo de Prevención Vial y el SENA, con énfasis en reducción de la accidentalidad interna.

POTENCIACIÓN DEL CONOCIMIENTO

CURSO	INSTITUCION	No. INTEGRANTES
CURSO BÁSICO DE TRANSITO	ESCUELA DE SEGURIDAD VIAL	304
INVESTIGACIÓN JUDICIAL	ESCUELA DE INVESTIGACIÓN CRIMINAL	42
DIPLOMADOS: SEGURIDAD VIAL Y PREVENCIÓN DE ACCIDENTES DE TRANSITO, INVESTIGACIÓN (TOMA DE DATOS) Y RECONSTRUCCIÓN DE LOS ACCIDENTES DE TRANSITO.	UNIVERSIDAD PILOTO DE COLOMBIA	70
INVESTIGACIÓN Y RECONSTRUCCIÓN DE ACCIDENTES DE TRANSITO	CARABINEROS DE CHILE	40
PRIMEROS AUXILIOS	CRUZ ROJA COLOMBIANA	10
CURSO TÉCNICO SEGURIDAD VIAL	ESCUELA DE SEGURIDAD VIAL	200
CURSO DE TRAFICO EN LA MODALIDAD DE ATESTADOS	MERIDA ESPAÑA	3

“ Gracias ”