



República de Colombia
Ministerio de Transporte
Dirección de Transporte y Tránsito



RENDICION DE CUENTAS DIRECCION DE TRANSPORTE Y TRANSITO 2009





TRANSPORTE

República de Colombia
Ministerio de Transporte
Dirección de Transporte y Transito



MOVILIDAD PASAJEROS

PASAJEROS MOVILIZADOS POR CARRETERA

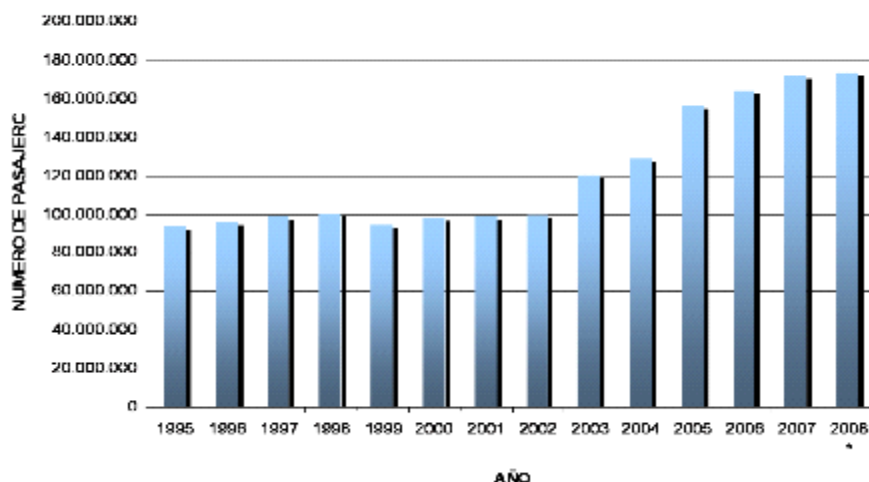

Pasajeros movilizados por Modo Fluvial

MODALIDAD	2002	2009	INCREMENTO	VARIACION
PASAJEROS	455	514	13%	59
ESPECIAL	797	976	22%	179
MIXTO	116	154	33%	38

AÑO	2002	2007	INCREMENTO
EMPRESAS HABILITADAS	25	98	392%
PERMISOS DE OPERACIÓN	3	94	3200%



TRANSPORTE

República de Colombia
Ministerio de Transporte
Dirección de Transporte y Transito



MOVILIDAD CARGA TERRESTRE

serie historica de movilizacion de carga por carretera
1990 - 2008*

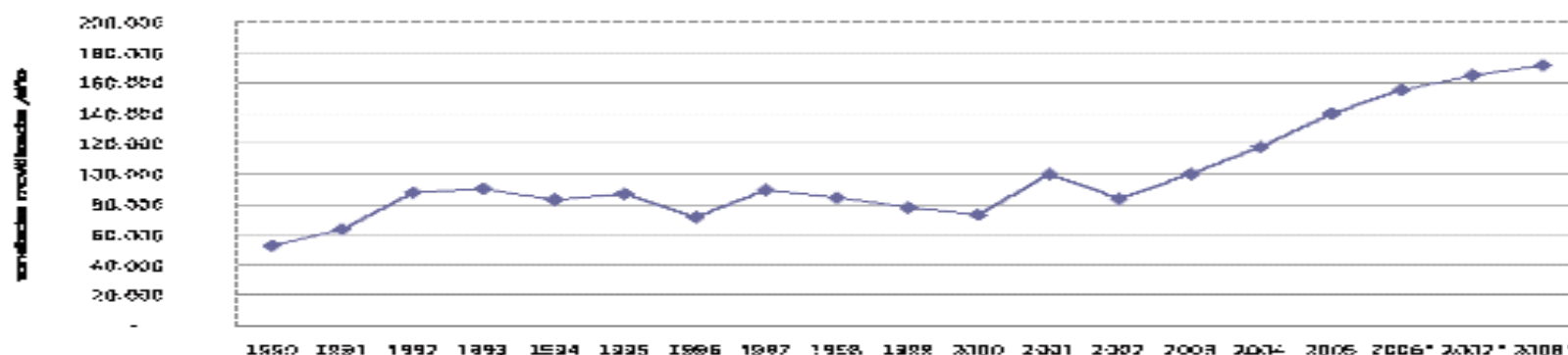

MOVILIZACION DE CARGA POR CONFIGURACION

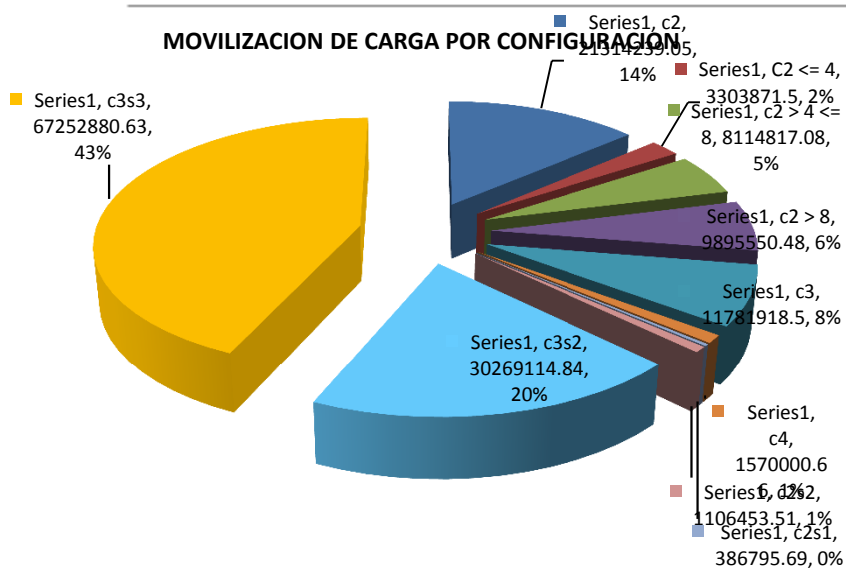

DISTRIBUCION DE EMPRESAS DE TRANSPORTE DE CARGA

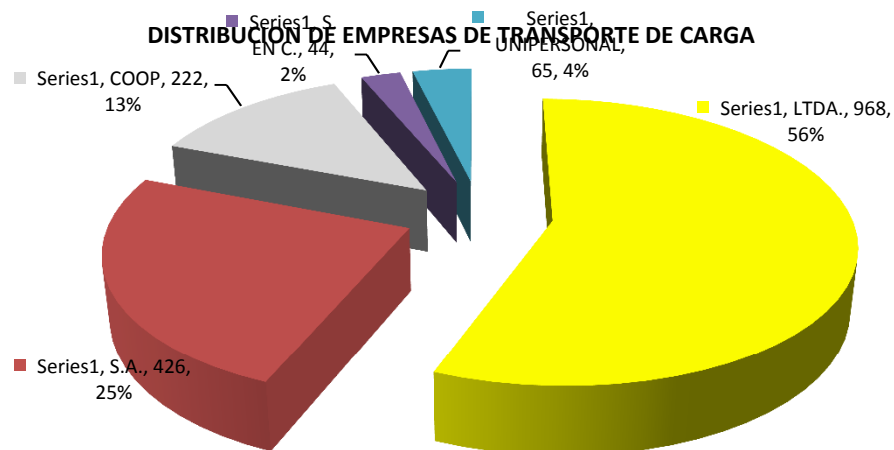



TRANSPORTE

República de Colombia
Ministerio de Transporte
Dirección de Transporte y Tránsito



EQUIPOS DE TRANSPORTE DE CARGA

Configuración	PARTICULAR		PÚBLICO		TOTAL	
	Cantidad	%	Cantidad	%	Cantidad	%
2	78.214	95,82%	153.507	75,24%	231.721	81,12%
3	2247	2,75%	14.911	7,31%	17.158	6,01%
4	37	0,05%	243	0,12%	280	0,10%
2S	269	0,33%	3.863	1,89%	4.132	1,45%
3S	860	1,05%	31.510	15,44%	32.370	11,33%
TOTAL	81.627	100%	204.034	100%	285.661	100%
%	28,57%		71,43%		100%	

COMPOSICION DEL PARQUE AUTOMOTOR DE CARGA

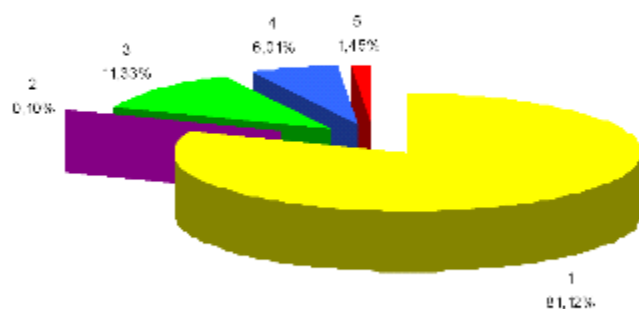

Edad promedio

2005 ----- 24.5 Años
2009 ----- 22.25 Años



República de Colombia
Ministerio de Transporte
Dirección de Transporte y Transito



TRANSPORTE DE CARGA FLUVIAL

EMPRESAS TRANSPORTE PUBLICO FLUVIAL HABILITADAS

TOTAL DE CARGA GENERAL

CONCEPTO	Año 2002	Año 2003	Año 2004	Año 2005	Año 2006	Año 2007	Año 2008	Año 2009 (JUL)
Zarpes embarcaciones Menores	74.559	79.752	77.534	92.037	90.503	79.216	88.140	80.315
Zarpes embarcaciones Mayores	8.528	8.116	11.065	7.800	10.294	10.289	11.312	7.300
TOTAL DE CARGA GENERAL	6.832.895	7.440.932	8.270.650	7.094.859	6.009.315	6.505.589	7.101.511	3.952.232
EMPRESAS (Antes del 2002 = 17)	7	11	9	23	30	27	3	7



TRANSPORTE

República de Colombia
Ministerio de Transporte
Dirección de Transporte y Tránsito



NORMATIVIDAD EN MATERIA DE TRANSPORTE

REGLAMENTARIAS

Decreto 1609 de 2002	Por el cual se reglamenta el manejo y transporte terrestre automotor de mercancías peligrosas por carretera
Decreto 4116 de 2004	Por el cual se reglamenta la Ley 903 de 2004
Decreto 2868 de 2006	Por la cual se regula el ingreso de vehículos al servicio público de transporte terrestre automotor de carga
Decreto 2961 de 2006	Por el cual se dictan medidas para controlar la prestación del servicio público de transporte en motocicletas, previsto en el literal D del Artículo 131 de la ley 769 de 2002
Decreto 805 de 2008	Por el cual se adoptan unas medidas especiales para la prestación del servicio de transporte escolar.
Decreto 1872 de 2008	Por la cual se adoptan unas disposiciones en materia de Transporte Terrestre Automotor de Carga.
Decreto 2085 de 2008	Por la cual se reglamenta el ingreso de vehículos al servicio particular y publico de transporte terrestre automotor de carga.
Decreto 2450 de 2008	Por la cual se modifica parcialmente el Decreto 2085 de Junio de 2008
Decreto 2363 de 2008	Por el cual se establecen los criterios en las relaciones entre remitente y/o generador, la empresa de servicio publico de transporte terrestre automotor de carga y el propietario del vehiculo y se dictan otras disposiciones
Decreto 4125 de 2008	Por el cual se reglamenta el servicio publico de transporte terrestre automotor mixto en motocarro
Decreto 1499 de 2009	Por la cual se modifica y se derogan algunas disposiciones de los Decretos 173 del 5 de Febrero de 2001 y 1842 del 05 de mayo de 2007.
Decreto 3421 de 2009	Por la cual se autoriza temporalmente el transito entre los Departamentos de Arauca y Norte de Santander, de vehículos internados en los municipios que integran las Unidades Especiales de Desarrollo Fronterizo de estos Departamentos



TRANSPORTE

República de Colombia
Ministerio de Transporte
Dirección de Transporte y Transito



NORMATIVIDAD EN MATERIA DE TRANSPORTE (30 Reglamentaciones)

- Resolución 10500 de 2003 Por la cual se regula el ingreso de vehículos al Servicio Público de Transporte Terrestre Automotor de Carga
- Resolución 250 de 2004 Por la cual se establecen las condiciones y requisitos que se deben cumplir para el proceso de desintegración física total y la expedición del certificado correspondiente, para el registro inicial de vehículos de Servicio Público Terrestre Automotor de Carga
- Resolución 4100 de 2004 Por la cual se adoptan los límites de pesos y dimensiones en los vehículos de transporte terrestre automotor de carga por carretera, para su operación normal en la red vial a nivel nacional
- Resolución 2680 de 2007 Por la cual se reglamenta el proceso de desintegración física de los vehículos de servicio público de transporte colectivo de pasajeros del radio de acción metropolitano, distrital y municipal en todo el territorio nacional
- Resolución 5131 de 2007 Por la cual se establecen las condiciones para el Registro de los Transportadores de ganado bovino y bufalino y la Guía de Transporte Ganadero.
- Resolución 2306 de 2008 Por la cual se adopta la NORMA TECNICA COLOMBIANA NTC-4901-3 VEHICULOS PARA TRANSPORTE URBANO MASIVO DE PASAJEROS - PARTE 3. AUTOBUSES CONVENCIONALES Y NTC - 4901 - 2 METODOS DE ENSAYO, como requisitos que deben cumplir los vehículos para el transporte urbano masivo de pasajeros - con capacidad de 80 a 120 pasajeros.
- Resolución 2657 de 2008 Por la cual se reglamentan los convenios de colaboración empresarial entre empresas de servicio público de transporte de pasajeros por carretera.
- Resolución 3569 de 2009 Por medio de la cual se adopta una medida en materia de estudios de rutas de transporte de pasajeros por carretera.
- Resolución No. 4294 de 2009 Por la cual se prohíbe la publicidad exterior visual, vallas, letreros o avisos en vehículos destinados al Servicio Público de Transporte Terrestre Automotor
- Resolución No. 5112 de 2009 Por la cual se exceptúa al servicio público de transporte terrestre automotor de carga de la medida adoptada en el artículo 1o. de la Resolución No.4294 de septiembre 14 de 2009



TRANSPORTE

República de Colombia
Ministerio de Transporte
Dirección de Transporte y Transito



DOCUMENTO CONPES 3489 DE 2007 (Transporte de Carga)

RECOMENDACION	AVANCES
IPT	De acuerdo a metodología de construcción de Índices del DANE se desarrollaron las encuestas básicas. El Ministerio de Transporte adelanta mesas de trabajo con el DANE, para precisar algunos indicadores del modelo y dar viabilidad a la publicación del mismo.
Actualización de la normatividad	Se contrataron los estudios de consultoría los cuales está por terminar, con base en los cuales se tomaran los elementos básicos para la reforma del decreto 173 de 2001.
Implementar un Sistema de Información para el monitoreo y regulación económica del transporte de carga	Se contrató en coordinación con DNP una consultoría la cual se encuentra en desarrollo para obtener el diseño del sistema de información propuesto
Diseñar y establecer una metodología dinámica de análisis de oferta actual y futura del parque automotor y de la demanda de servicios de transporte.	Aplicación de software por parte del Ministerio del diseño del modelo conceptual y una plataforma informática para mantener un observatorio del comportamiento del parque automotor.
Actualizar la normativa de las especificaciones técnicas y de seguridad de los vehículos de transporte de carga	Se encuentra en la fase de recopilación de información con el fin de contar con los elementos de juicio necesario para establecer las acciones respectivas ya sea normativas o de promoción.
Diseño e implementación de un programa integral de reposición del parque automotor de carga.	Se presentó al Congreso de la República el Proyecto de ley 247 por el cual se adopta el sistema de ahorro para la reposición de vehículos de carga. Se expidieron los Decretos 2085 y 2450 de 2008 relacionados con la regulación del parque automotor.
Presentar en el comité AAA la solicitud de diferimientos arancelarios	Actualmente se encuentra en estudio la propuesta al comité AAA en razón a la situación actual con los países de la región.



TRANSPORTE

República de Colombia
Ministerio de Transporte
Dirección de Transporte y Transito



DOCUMENTO CONPES 3489 DE 2007 (Transporte de Carga)

RECOMENDACION	AVANCES
Evaluar la situación actual y plan de acción para el fortalecimiento de la institucionalidad del sector en los temas de inspección vigilancia y control	Actualmente se encuentra en desarrollo un proyecto de ley de inspección vigilancia y control el cual será presentado oportunamente al Honorable Congreso de la República donde se tiene en cuenta los aspectos tales como evaluación de la infraestructura, la prevención y los elementos institucionales para su eficaz aplicación.
Desarrollar un estudio para evaluar el modelo empresarial de transporte terrestre de carga	Actualmente se encuentra en la fase de recolección de información para lo cual se está analizando los resultados de los estudios realizados por el Banco Mundial y firmas consultoras, igualmente se está esperando los resultados de una consultoría que se está realizando en coordinación con el DNP donde se está analizando el esquema regulatorio actual del transporte de carga.
Desarrollo de acuerdos binacionales en materia de transporte y tránsito	<p>Se han realizado propuestas para definir procedimientos unificados de control al transporte internacional en los países vecinos los cuales se encuentran en estudio dada la situación actual con los países vecinos. Se realizaron tomas de información binacionales con Ecuador y Venezuela para evaluar la operación de transporte internacional en la frontera.</p> <p>Se unificaron criterios para la evaluación de requisitos a vehículos y empresas de transporte internacional.</p> <p>Se firmó la carta de acuerdo Colombo Ecuatoriana para aprobar los términos de referencia para el estudio de optimización y facilitación de los pasos de frontera Colombia – Ecuador, en Rumichaca y San Miguel, el cual será financiado por el BID, mediante una cooperación técnica no reembolsable.</p> <p>Se realizaron Misiones de cooperación horizontal con Perú y Bolivia para la generación de estadísticas de transporte terrestre internacional.</p>
Documento con recomendaciones para el mejoramiento de las condiciones de aseguramiento del sector.	Con base en estudios realizados con anterioridad se está desarrollando un documento que propone criterios jurídicos - actuariales para los fondos de responsabilidad civil y de accesibilidad a los seguros para el servicio público de transporte de carga por carretera.



TRANSPORTE

República de Colombia
Ministerio de Transporte
Dirección de Transporte y Tránsito



Estructuración de los corredores viales troncales integrados de transporte

Avances

- Corredor: Bogotá – Villavicencio – Llanos Orientales.
- Corredor Bogotá – Neiva – Mocoa – Conexión con Florencia
- Bogotá – Tunja – Sogamoso
- Santa Marta – Barranquilla – Cartagena



- Proceso de Contratación
- No se ha terminado concertación empresarial.
- Efecto social sobre propietarios por sobre oferta vehicular.



TRANSPORTE

República de Colombia
Ministerio de Transporte
Dirección de Transporte y Transito



AGENDA LEGISLATIVA 2009-2010

1. P. L. No. 167 de 2009 Cámara “Por medio de la cual se modifica el parágrafo 2 del artículo 53 de la Ley 1151 de 2007”
 2. Proyectos de Ley “Por la cual se dictan disposiciones para el ejercicio de la función de vigilancia, inspección y control de la Superintendencia de Puertos y Transporte y otras autoridades y se establece el régimen sancionatorio”
 3. Proyecto de Ley “Por la cual se adoptan medidas para las motocicletas y se dictan otras disposiciones”
 4. Proyecto de ley por la cual se adoptan mecanismos para la reposición del parque automotor de servicio público de transporte”
- El proyecto relacionado en el numeral 1 esta radicado en el Congreso de la República y se ha solicitado tramite de urgencia.
 - Los relacionados en los numerales 2, 3 y 4 están pendientes de ser radicados.



TRANSITO

República de Colombia
Ministerio de Transporte
Dirección de Transporte y Transito



RUNT

Etapa de migración de información- Organismos de Tránsito y otros actores

Construcción 7 Registros

Entrada en operación del RUNT

- Registro Nacional Automotor.
- Registro Nacional de Conductores.
- Registro Nacional de Escuelas de Enseñanza.
- Registro Nacional de Personas Naturales y Jurídicas.
- Registro Nacional de Seguros.
- Registro Nacional de Infracciones.
- Registro Nacional de Licencias de Tránsito.

- Operación de la solución Tecnológica.
- Mantenimiento de la solución Tecnológica.
- Recaudo de las tarifas RUNT.
- Recaudo y control y seguimiento a las tarifas de las especies venales.
- Servicio de mesa de ayuda a nivel Nacional.
- Servicio de Call Center para atención al usuario.



TRANSITO

República de Colombia
Ministerio de Transporte
Dirección de Transporte y Transito



EVOLUCION PARQUE AUTOMOTOR

AÑOS	POBLACION	VARIACION	PARQUE AUTOMOTOR	VARIACION	PERSONAS POR VEHICULO
2002	41.327.459	1%	3.339.547	5%	12
2003	41.847.421	1%	3.492.086	5%	12
2004	42.367.528	1%	3.662.246	8%	12
2005	42.888.592	1%	3.939.217	11%	11
2006	43.405.387	1%	4.389.849	21%	10
2007	43.926.034	1%	5.300.769	4%	8
2008	44.450.260	2%	5.511.924	8%	8
2009	45.102.893		5.995.682		8

INCREMENTO PARQUE AUTOMOTOR 2002 -2008 65%



TRANSITO

República de Colombia
Ministerio de Transporte
Dirección de Transporte y Transito

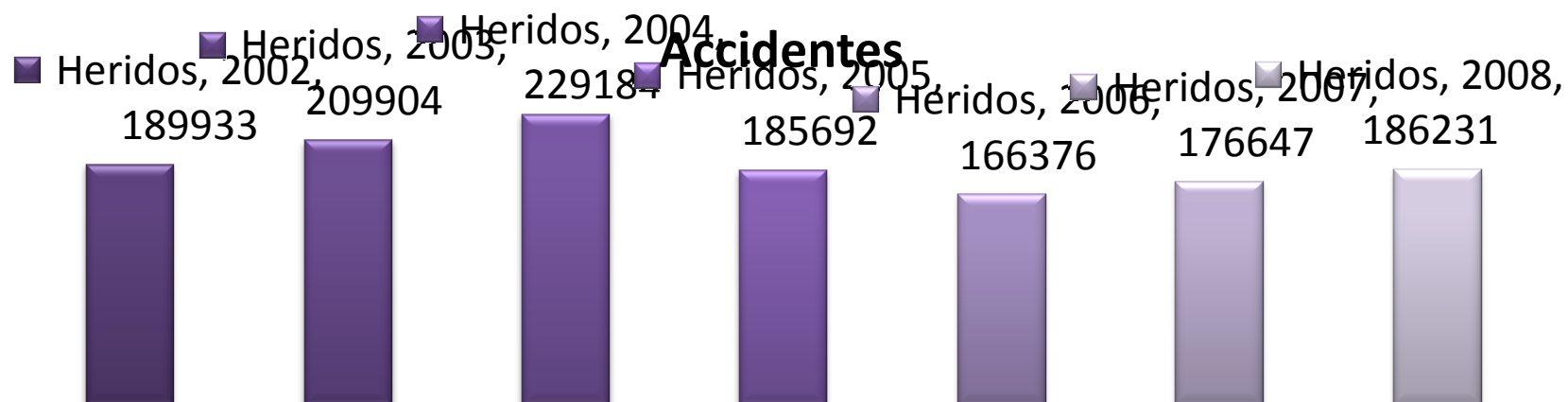

AÑOS	ACCIDENTES/ POBLACIÓN	ACCIDENTES/ PARQUE AUTOMOTOR
2002/2003	9% ↑	6% ↑
2003/2004	8% ↑	4% ↓
2004/2005	20% ↓	25% ↓
2005/2006	11% ↓	20% ↓
2006/2007	5% ↑	12% ↓
2007/2008	8% ↓	8% ↓
2008/2009	7% ↓	15% ↓



TRANSITO

República de Colombia
Ministerio de Transporte
Dirección de Transporte y Transito



AÑOS	MORBILIDAD/ POBLACION	MORBILIDAD/ PARQUE AUTOMOTOR
2002/2003	8% ↓	11% ↓
2003/2004	4% ↓	7% ↓
2004/2005	2% ↓	8% ↓
2005/2006	0% ↑	9% ↓
2006/2007	2% ↑	15% ↓
2007/2008	11% ↓	11% ↓
2008/2009	79% ↑	63% ↓



TRANSITO

República de Colombia
Ministerio de Transporte
Dirección de Transporte y Transito

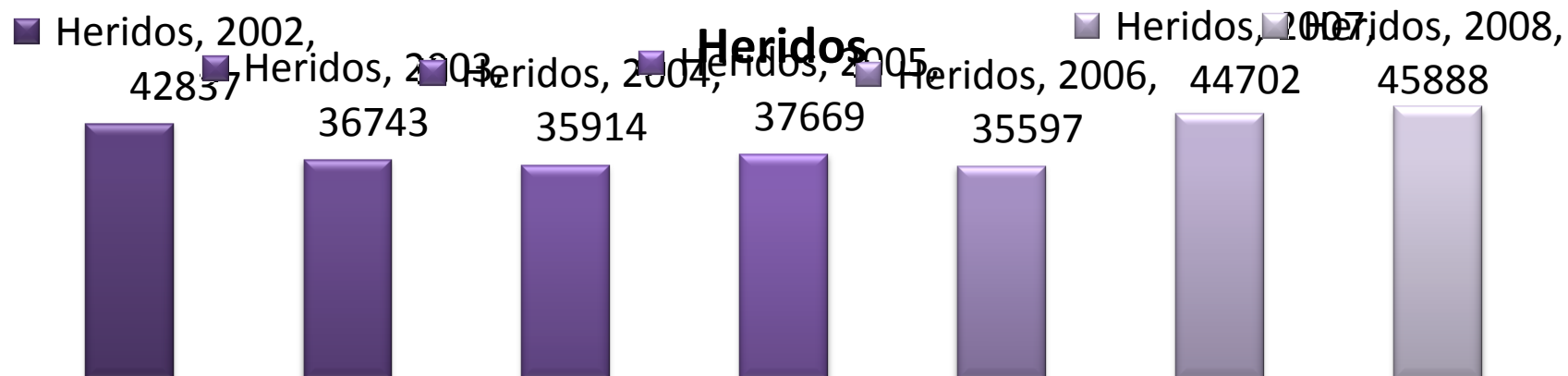

AÑOS	HERIDOS/ POBLACION	HERIDOS/ PARQUE AUTOMOTOR
2002/2003	15% ↓	22% ↓
2003/2004	3% ↓	7% ↓
2004/2005	4% ↑	3% ↓
2005/2006	7% ↑	18% ↓
2006/2007	24% ↑	4% ↑
2007/2008	2% ↓	2% ↓
2008/2009	15% ↓	23% ↓



TRANSITO

República de Colombia
Ministerio de Transporte

Dirección de Transporte y Transito



Normatividad

Decreto 1500/09. Establecen los requisitos para la constitución, funcionamiento y habilitación de los Centros de Enseñanza Automovilística, se determina su clasificación.

Resolución 3245/09. Habilitación de Centros de Enseñanza Automovilística.

Resolución 4775/09. Por la cual se establece el manual de trámites para el registro o matrícula de vehículos automotores y no automotores en todo el territorio nacional.

Resolución 4771/09. adopta los Certificados de Información para los Registros que integran el Registro Único Nacional de Transito – RUNT.

Resolución 4777/09. Establece el procedimiento para la asignación de placa por duplicidad.

Resolución 2395/09. Fijan las tarifas a favor del Ministerio de Transporte de las Especies Venales asignadas a los Organismos de Transito del País.

Resolución 1940/09. Adopta la Ficha Técnica para la elaboración de la Licencia de Transito, se establecen los mecanismos de control del Formato Único Nacional.

Resolución 1307/09. Adopta la Ficha Técnica para la elaboración de la Licencia de Conducción, se establecen los mecanismos de control del Formato Único Nacional .

Resolución 619/09. Adopta una disposición transitoria en materia de Registro y ampliación de los Centros de Reconocimiento de Conductores ante el Ministerio de Transporte.

Resolución 4905/09. Establece el procedimiento transitorio para el uso de las comparenderas de infracciones de transito y el formulario Único Nacional -FUN-, en todo el territorio nacional

Resolución 5194/08. Establece un procedimiento especial para el Registro de Propiedad de un vehículo a persona indeterminada.

Resolución 2757/08. Se dictan disposiciones para la depuración de la información contenida en el Registro Nacional Automotor y en el Registro Nacional de Conductores.

Resolución 4592/08. Establecen estrategias para la migración de la información contenida en el Registro Nacional Automotor.

Resolución 5562/08. Se dictan disposiciones en materia de especies venales a los Organismos de Transito y a las Direcciones Territoriales del Ministerio de Transporte.

Resolución 4181/08. Se dictan disposiciones en materia de especies venales asignadas a los organismos de Tránsito.

Resolución 3601/08. Se dictan unas medidas relacionadas con el transporte y el tránsito fluvial.



TRANSITO

República de Colombia
Ministerio de Transporte
Dirección de Transporte y Transito



ACCIDENTALIDAD FLUVIAL

INCIDENTES	ACCIDENTES	MUERTES
		MUERTES, 2005, 26
		MUERTES, 2008, 15
INCIDENTES, 2004, 13	INCIDENTES, 2005, 7	INCIDENTES, 2006, 13
INCIDENTES, 2003, 10	INCIDENTES, 2007, 12	ACCIDENTES, 2008, 13
ACCIDENTES, 2002, 8	ACCIDENTES, 2007, 10	INCIDENTES, 2008, 9
INCIDENTES, 2002, 7	MUERTES, 2006, 8	INCIDENTES, 2009, 5
MUERTES, 2003, 7	INCIDENTES, 2005, 6	ACCIDENTES, 2009, 6
ACCIDENTES, 2004, 6		
MUERTES, 2007, 5		
MUERTES, 2002, 0		MUERTES, 2009, 0

	2002	2003	2004	2005	2006	2007	2008	2009 (Julio)
INCIDENTES	7	10	13	7	13	12	9	5
ACCIDENTES	8	10	6	6	13	10	13	6
MUERTES	0	7	6	26	8	5	15	0



República de Colombia
Ministerio de Transporte
Dirección de Transporte y Transito



***Muchas gracias
por su atención !***

República de Colombia
Ministerio de Transporte



Libertad y Orden